

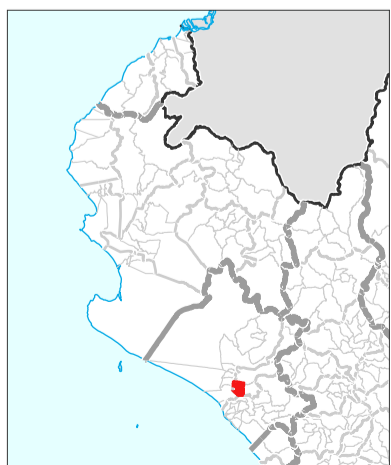

Ferreñafe (PE1 40201) distrito, dentro Ferreñafe provincia, Lambayeque departamento.

MA008 v01

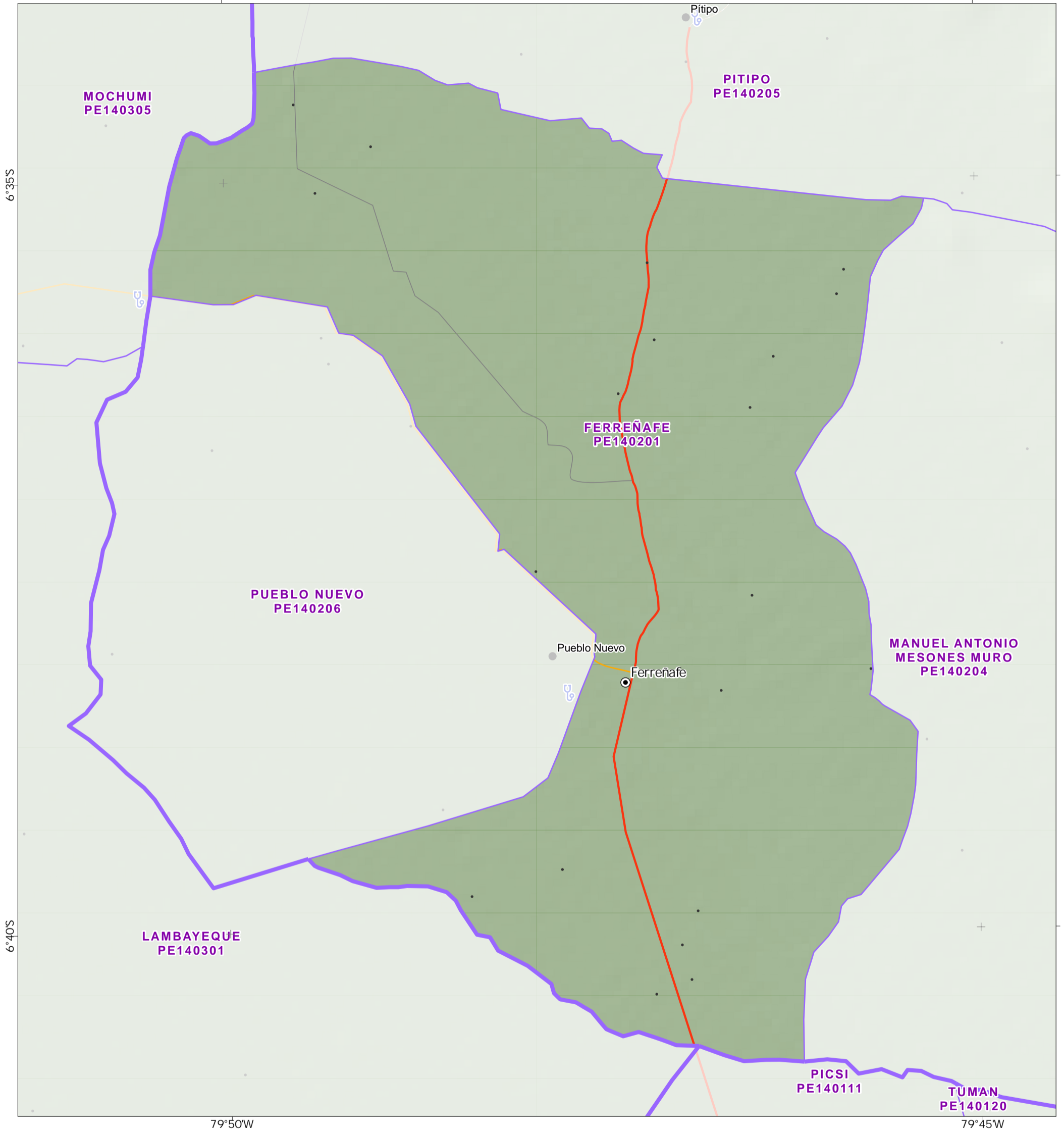

Asentamientos

- Ciudad
- Pueblo
- Caserío

Limites administrativos

- Provincias
- Distrito

Transporte

- Carretera Asfaltada
- Carretera Afirmada
- Carretera Sin Afirmar
- Camino Carrozable

Elevación (m)



Facilidad de salud

- 🏥 Clínica

Fuentes de Datos

Instituto Geográfico Nacional, ONU, Worldpop, OpenStreetMap, OurAirports, Worldports, NASA

Ayudado por: The Bureau of Humanitarian Affairs.

Creado 13 Abril 2023 / 12:00 UTC-05:00

Proyección y Referencia WGS 1984 UTM Zone 18S

Número GLIDE FL-2023-000036-PER

producido por MapAction
<https://mapaction.org>
peru@mapaction.org

La representación y el uso de los límites, nombres y datos asociados mostrados aquí no implican aprobación ni aceptación por parte de MapAction o la ONU.

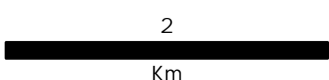



Cañaris (PE1 40202) distrito, dentro Ferreñafe provincia, Lambayeque departamento.

MA008 v01

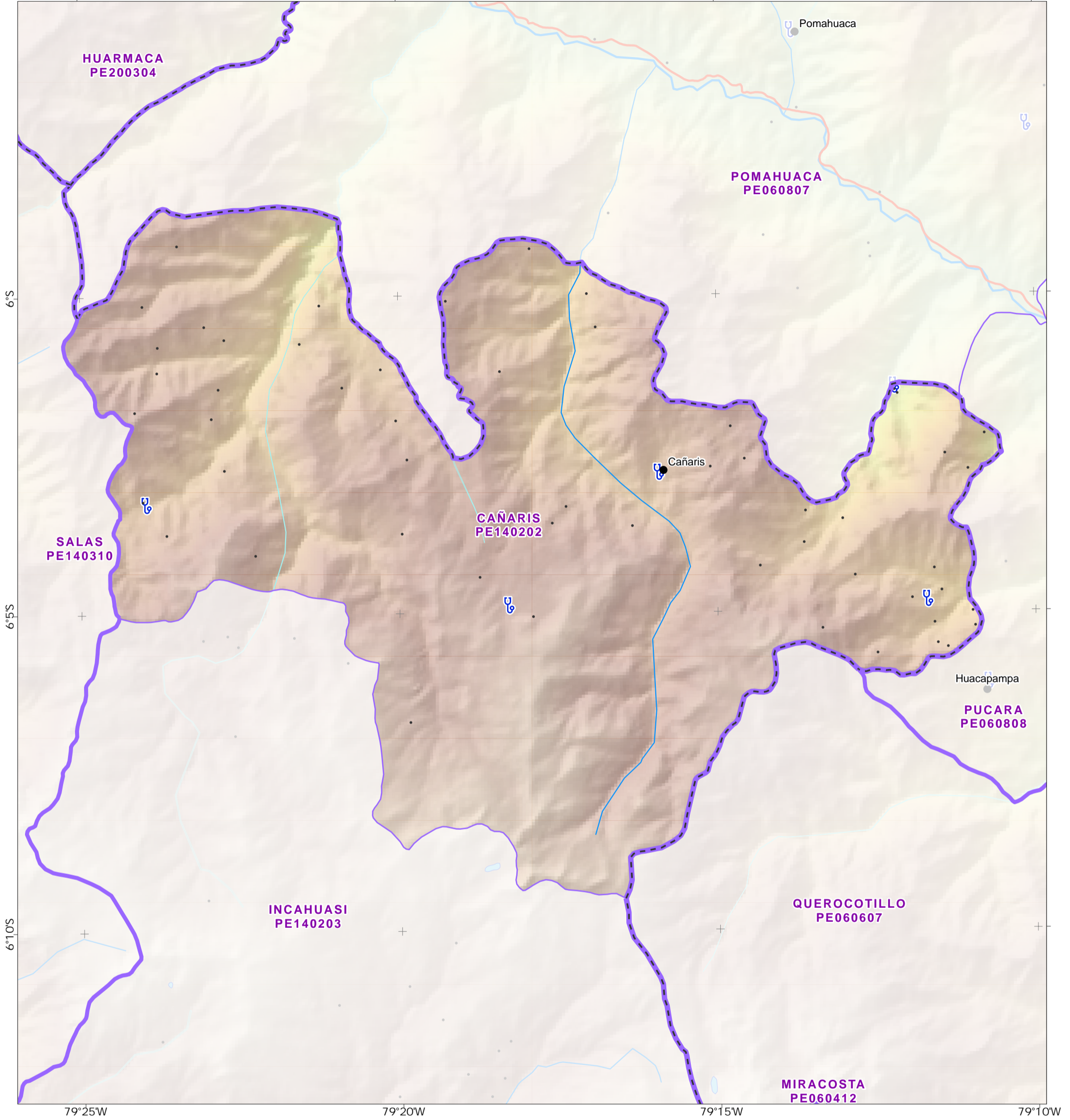

- Asentamientos**
 - Pueblo
 - Caserío
- Limites administrativos**
 - Departamentos
 - Provincias
 - Distrito
 - Lago
- Geografía física**
 - Río Principal
 - Río Secundario
 - Quebrada Húmeda
- Transporte**
 - Carretera Asfaltada
- Elevación (m)**
 - 6733
 - 151
- Facilidad de salud**
 - 🏥 Clínica

Fuentes de Datos

Instituto Geográfico Nacional, ONU, Worldpop, OpenStreetMap, OurAirports, Worldports, NASA

Apoyado por: The Bureau of Humanitarian Affairs.

Creado 13 Abril 2023 / 12:00 UTC-05:00

Proyección y Referencia WGS 1984 UTM Zone 18S

Número GLIDE FL-2023-000036-PER

producido por MapAction
<https://mapaction.org>
peru@mapaction.org

La representación y el uso de los límites, nombres y datos asociados mostrados aquí no implican aprobación ni aceptación por parte de MapAction o la ONU.

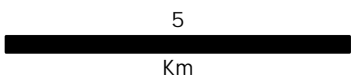

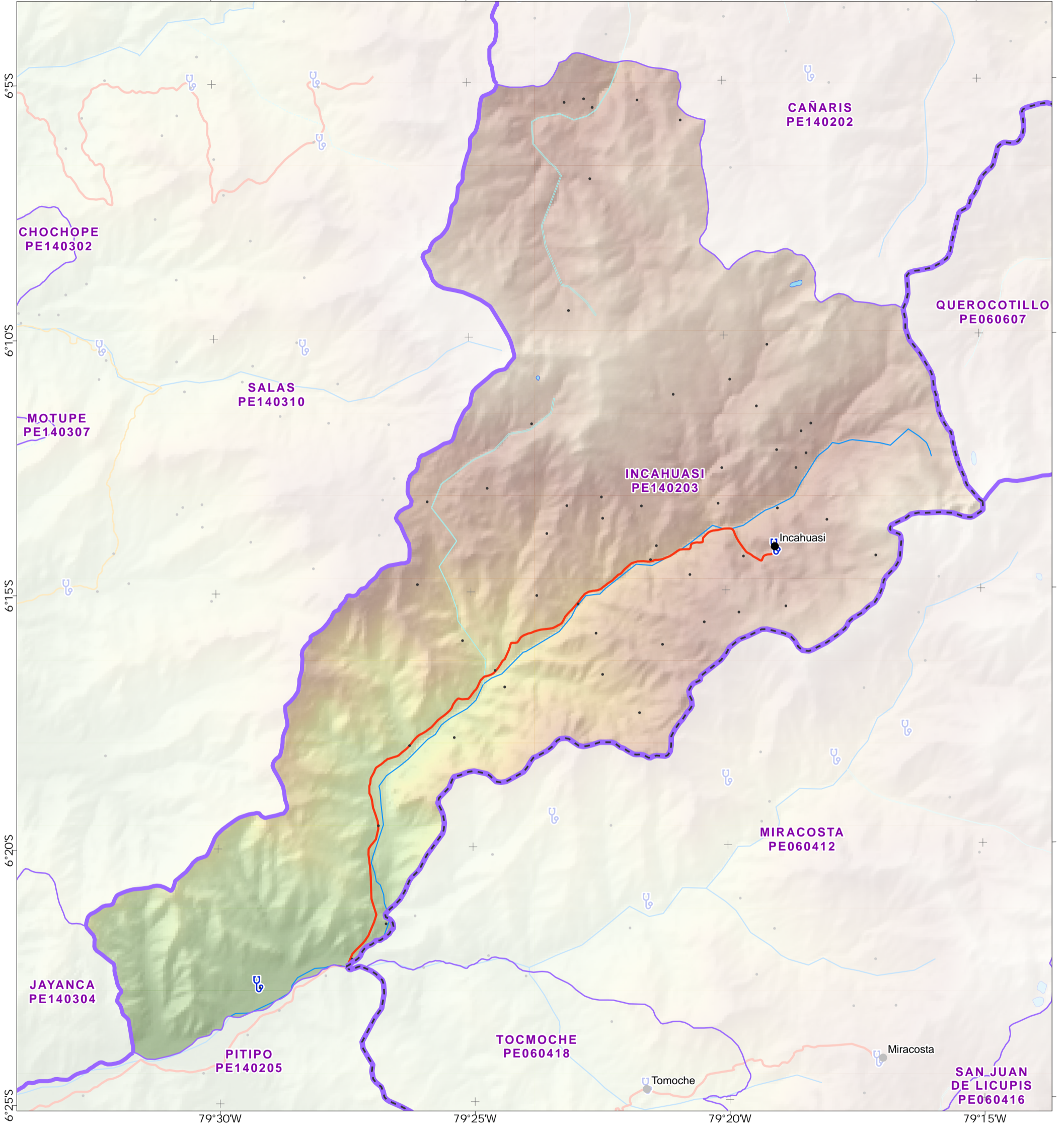

- Asentamientos**
 - Pueblo
 - Caserío
- Limites administrativos**
 - Departamentos
 - Provincias
 - Distrito
 - Lago
- Geografía física**
 - Río Secundario
 - Quebrada Húmeda
 - Quebrada Seca
- Transporte**
 - Carretera Afirmada
 - Carretera Asfaltada
- Elevación (m)**
 - 6733
 - 151
- Facilidad de salud**
 - 🏥 Clínica

Fuentes de Datos

Instituto Geográfico Nacional, ONU, Worldpop, OpenStreetMap, OurAirports, Worldports, NASA

Apoyado por: The Bureau of Humanitarian Affairs.

Creado 13 Abril 2023 / 12:00 UTC-05:00

Proyección y Referencia WGS 1984 UTM Zone 18S

Número GLIDE FL-2023-000036-PER

producido por MapAction
<https://mapaction.org>
peru@mapaction.org

La representación y el uso de los límites, nombres y datos asociados mostrados aquí no implican aprobación ni aceptación por parte de MapAction o la ONU.

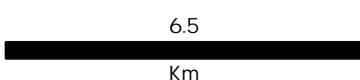

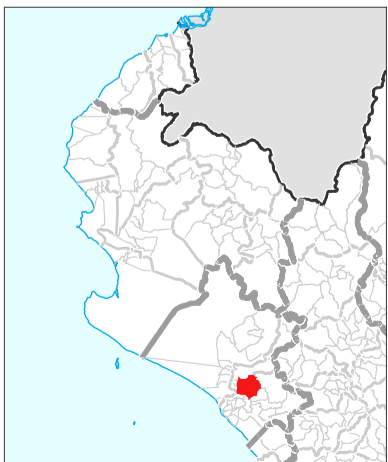
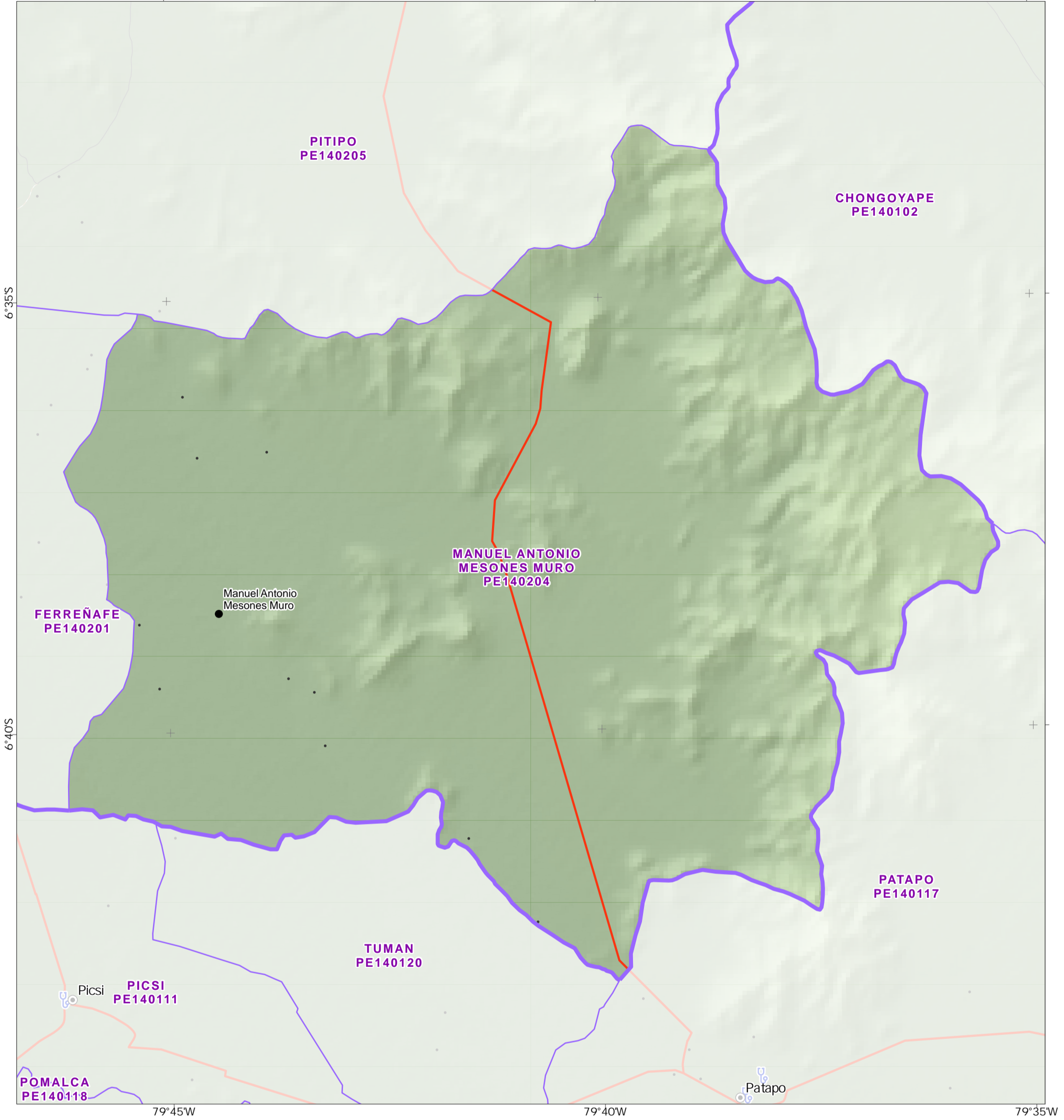

3.5
 Km

Asentamientos

- Ciudad
- Pueblo
- Caserío

Limites administrativos

- Provincias
- Distrito

Transporte

- Carretera Asfaltada
- Carretera Sin Afirmar
- Camino Carrozable

Elevación (m)



Facilidad de salud

- 🏥 Clínica

Fuentes de Datos

Instituto Geográfico Nacional, ONU, Worldpop, OpenStreetMap, OurAirports, Worldports, NASA

Apoyado por: The Bureau of Humanitarian Affairs.

Creado 13 Abril 2023 / 12:00 UTC-05:00

Proyección y Referencia WGS 1984 UTM Zone 18S

Número GLIDE FL-2023-000036-PER

producido por MapAction
<https://mapaction.org>
peru@mapaction.org

La representación y el uso de los límites, nombres y datos asociados mostrados aquí no implican aprobación ni aceptación por parte de MapAction o la ONU.





Pitipo (PE1 40205) distrito, dentro Ferreñafe provincia, Lambayeque departamento.

MA008 v01

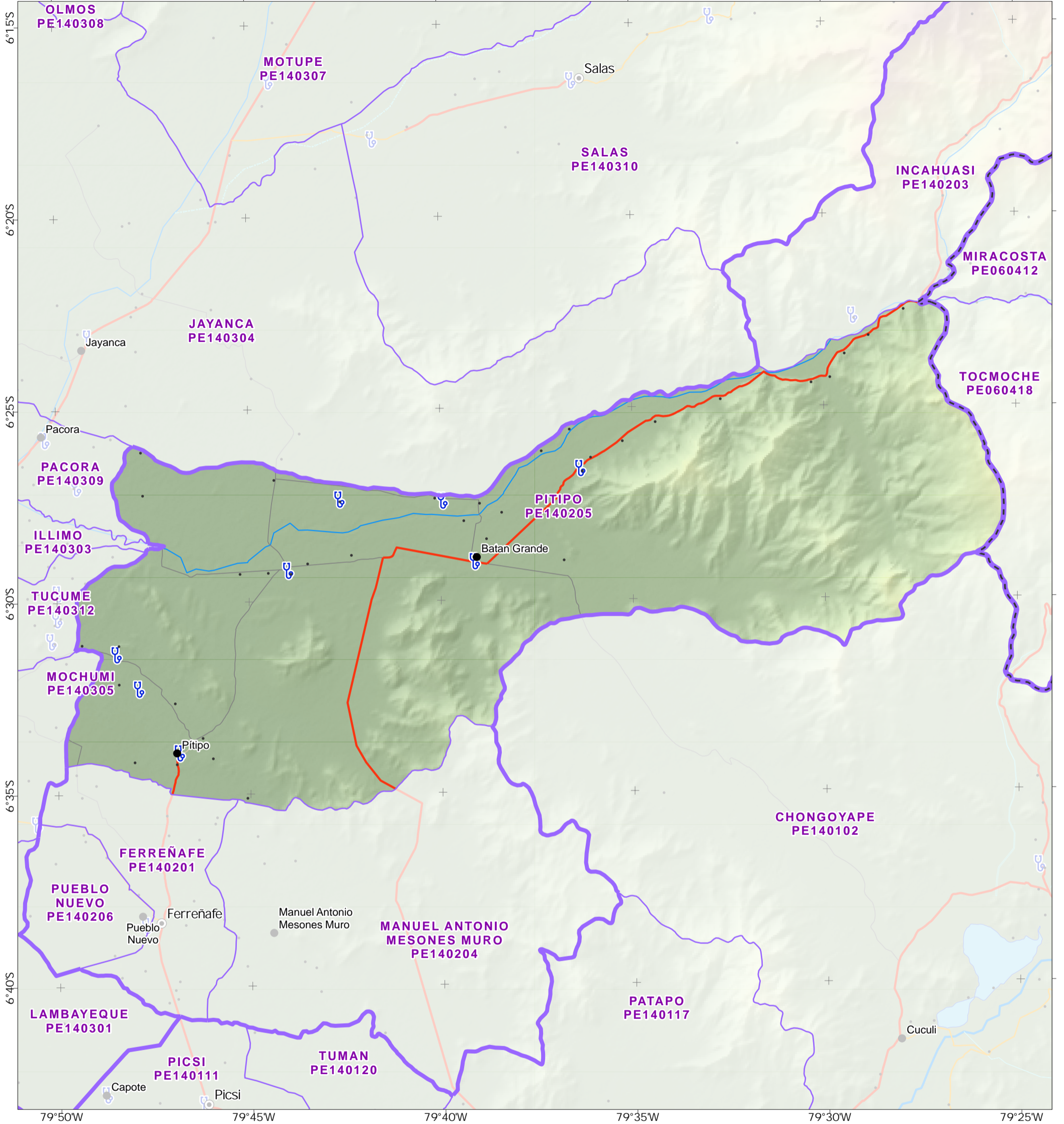

- Asentamientos**
 - Ciudad
 - Pueblo
 - Caserío
- Limites administrativos**
 - Departamentos
 - Provincias
 - Distrito
 - Lago
- Geografía física**
 - Río Principal
 - Río Secundario
 - Quebrada Húmeda
 - Quebrada Seca
- Transporte**
 - Carretera Asfaltada
 - Carretera Afirmada
 - Carretera Sin Afirmar
 - Camino Carrozable
- Elevación (m)**
 - 6733
 - 151
- Facilidad de salud**
 - Clínica

Fuentes de Datos

Instituto Geográfico Nacional, ONU, Worldpop, OpenStreetMap, OurAirports, Worldports, NASA

Apoyado por: The Bureau of Humanitarian Affairs.

Creado 13 Abril 2023 / 12:00 UTC-05:00

Proyección y Referencia WGS 1984 UTM Zone 18S

Número GLIDE FL-2023-000036-PER

producido por MapAction
<https://mapaction.org>
peru@mapaction.org

La representación y el uso de los límites, nombres y datos asociados mostrados aquí no implican aprobación ni aceptación por parte de MapAction o la ONU.



8.5
Km

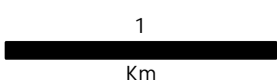
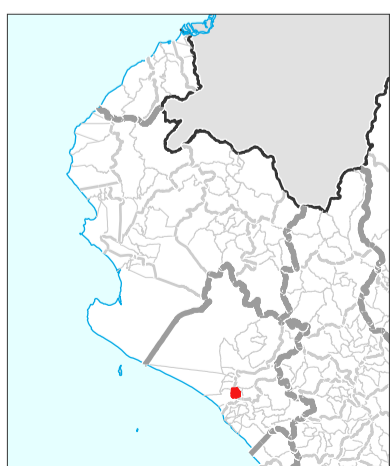
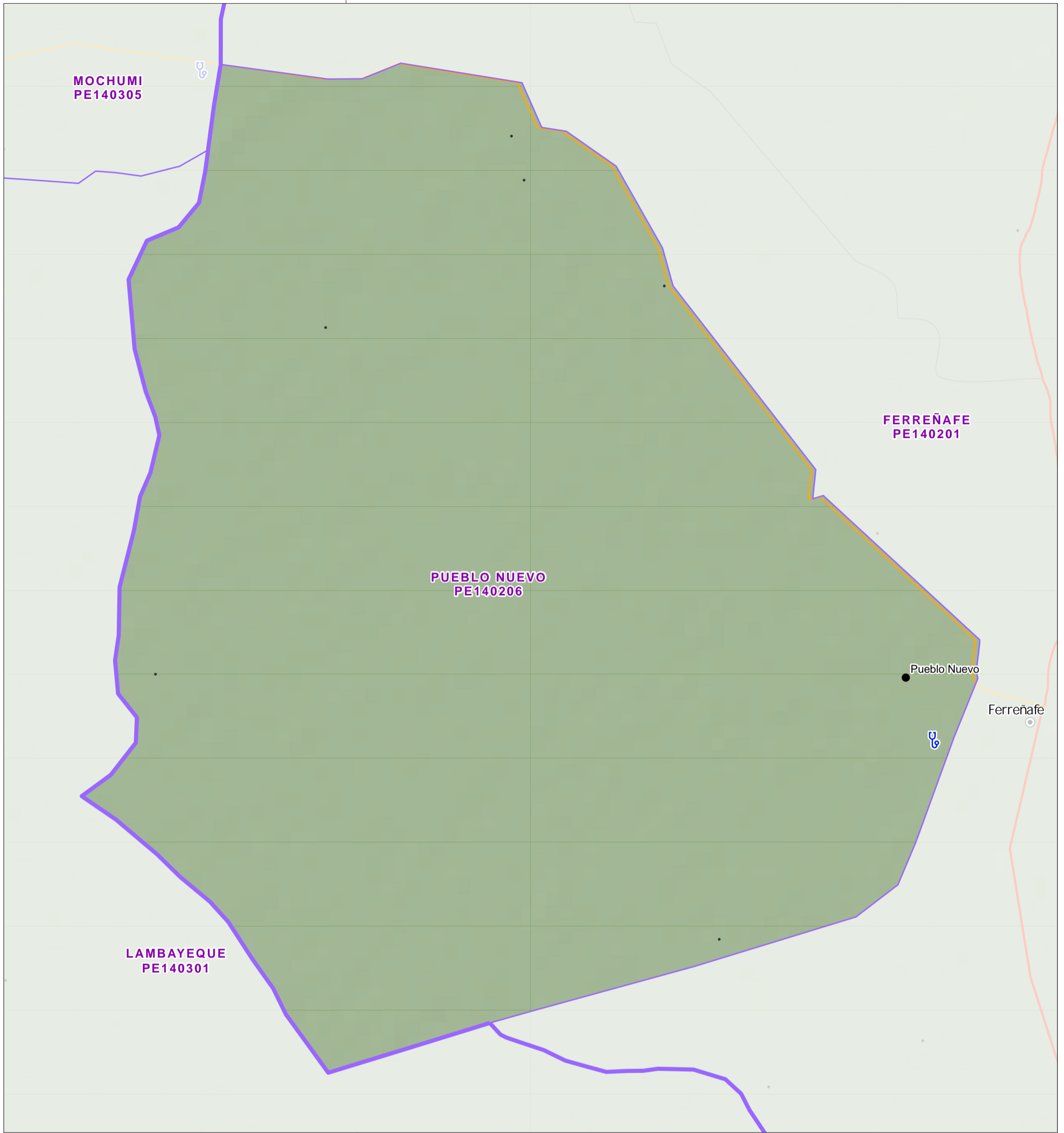

Asentamientos

- Ciudad
- Pueblo
- Caserío

Limites administrativos

- Provincias
- Distrito

Transporte

- Carretera Asfaltada
- Carretera Afirmada
- Carretera Sin Afirmar

Elevación (m)



Facilidad de salud

- 🏥 Clínica

Fuentes de Datos

Instituto Geográfico Nacional, ONU, Worldpop, OpenStreetMap, OurAirports, Worldports, NASA

Apoyado por: The Bureau of Humanitarian Affairs.

Creado 13 Abril 2023 / 12:00 UTC-05:00

Proyección y Referencia WGS 1984 UTM Zone 18S

Número GLIDE FL-2023-000036-PER

producido por MapAction
<https://mapaction.org>
peru@mapaction.org

La representación y el uso de los límites, nombres y datos asociados mostrados aquí no implican aprobación ni aceptación por parte de MapAction o la ONU.

