

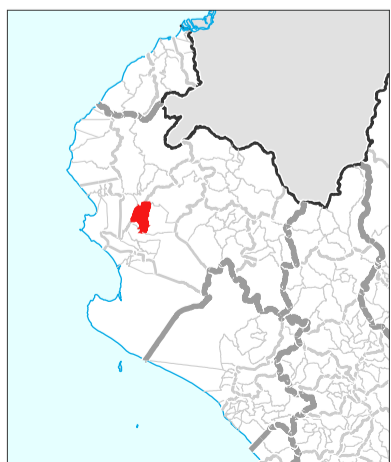

Piura (PE200101) distrito, dentro Piura provincia, Piura departamento.

MA008 v01

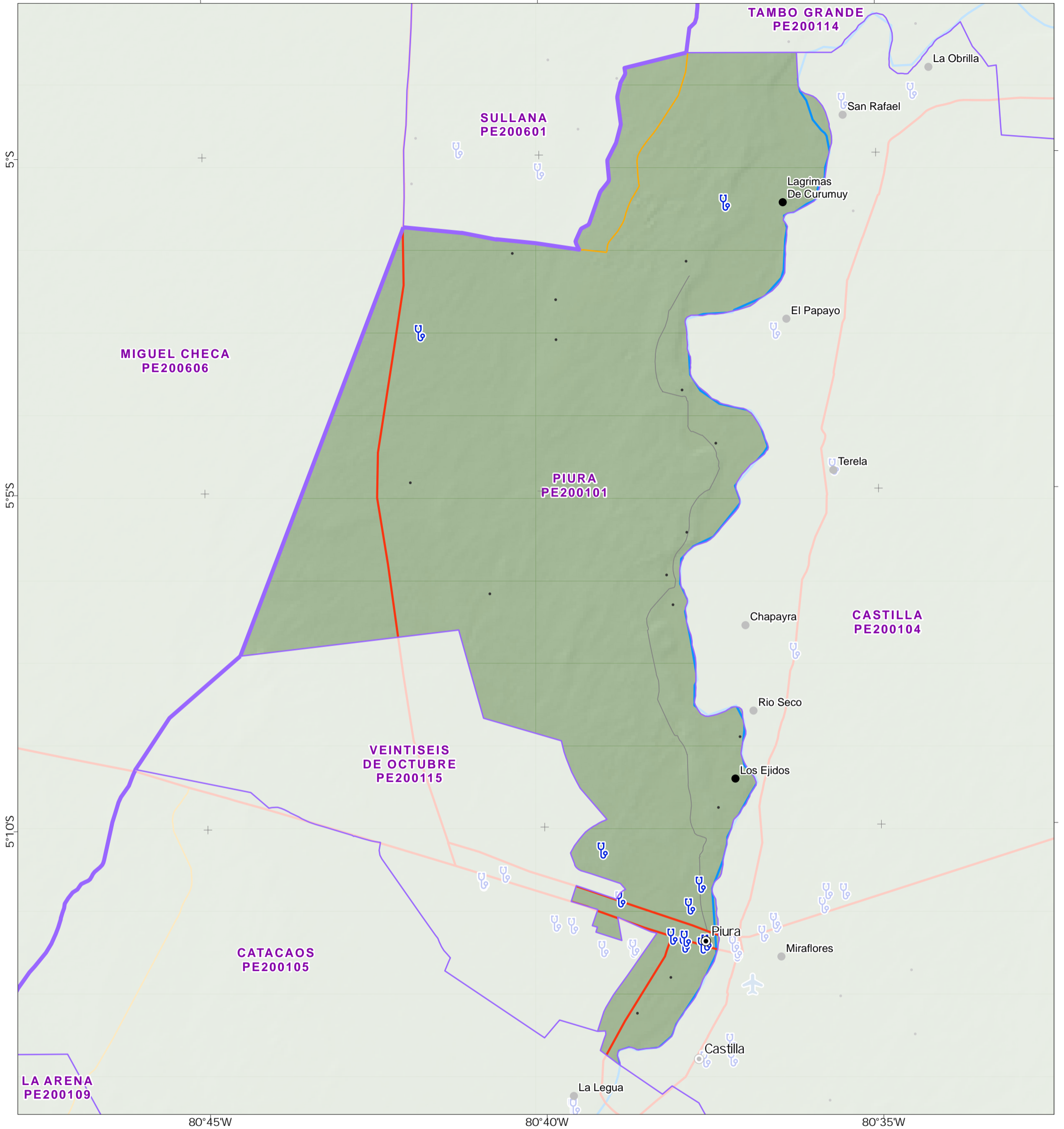

**Asentamientos**

- Ciudad
- Pueblo
- Caserío

**Limites administrativos**

- Provincias
- Distrito

**Geografía física**

- Río Principal

**Transporte**

- ✈ Aeropuerto
- Carretera Asfaltada

- Carretera Afirmada
- Carretera Sin Afirmar

**Elevación (m)**



**Facilidad de salud**

- 🏥 Clínica

**Fuentes de Datos**

Instituto Geográfico Nacional, ONU, Worldpop, OpenStreetMap, OurAirports, Worldports, NASA

Apoyado por: The Bureau of Humanitarian Affairs.

Creado 13 Abril 2023 / 12:00 UTC-05:00

Proyección y Referencia WGS 1984 UTM Zone 18S

Número GLIDE FL-2023-000036-PER

producido por MapAction  
<https://mapaction.org>  
[peru@mapaction.org](mailto:peru@mapaction.org)

La representación y el uso de los límites, nombres y datos asociados mostrados aquí no implican aprobación ni aceptación por parte de MapAction o la ONU.





Castilla (PE200104) distrito, dentro Piura provincia, Piura departamento.

MA008 v01

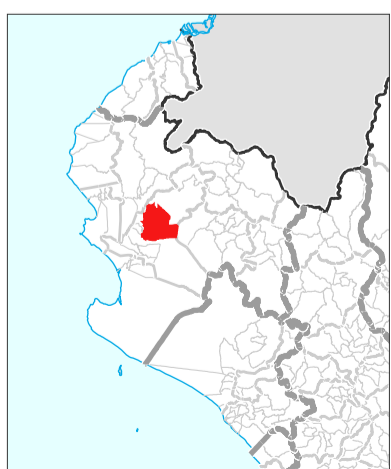
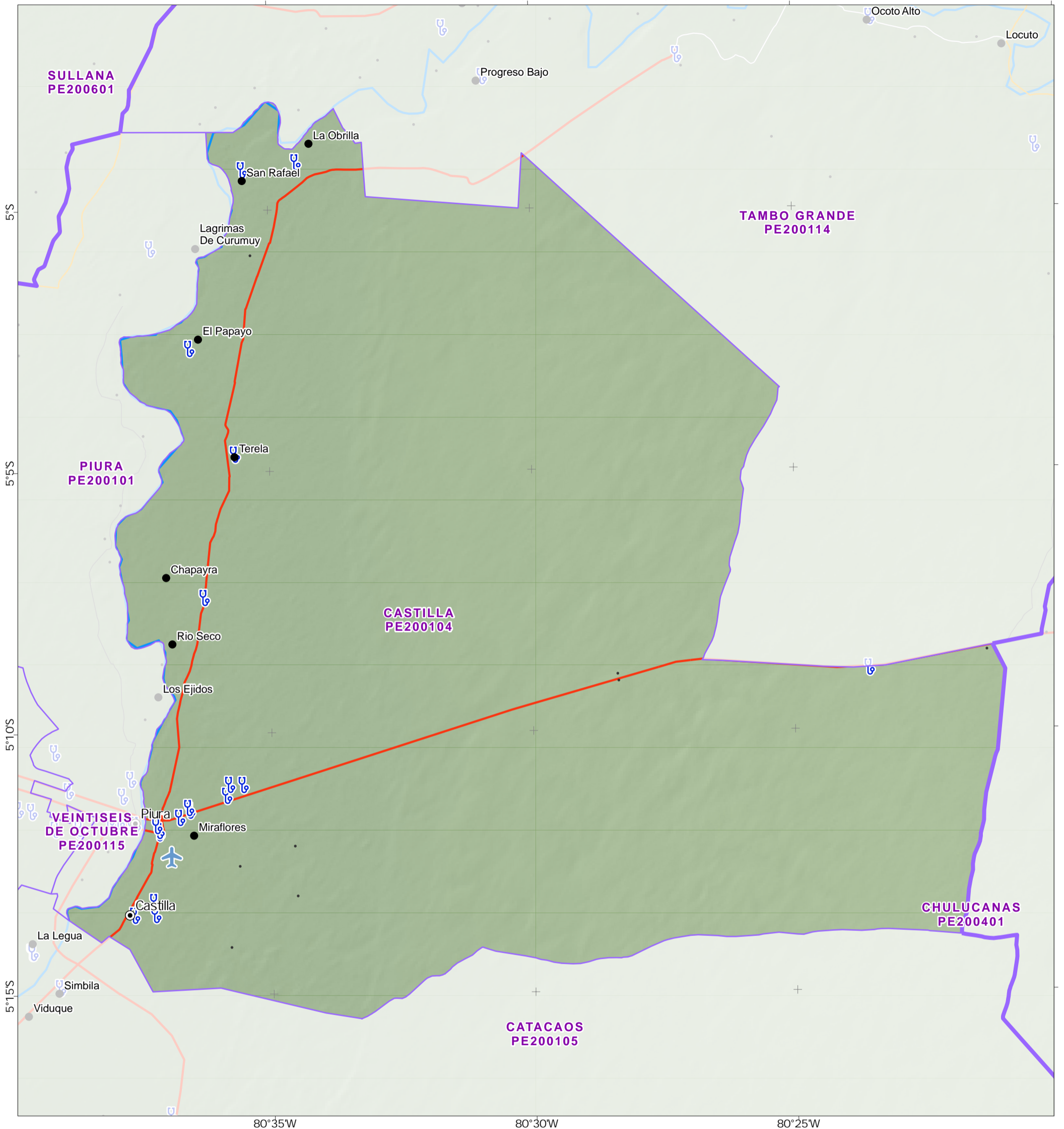

**Asentamientos**

- Ciudad
- Pueblo
- Caserío

**Limites administrativos**

- Provincias
- Distrito

**Geografía física**

- Río Principal

**Transporte**

- ✈ Aeropuerto
- Carretera Asfaltada

- Carretera Afirmada
  - Carretera Sin Afirmar
  - Carretera en Proyecto
- Elevación (m)**
- 6733
  - 151
- Facilidad de salud**
- 🏥 Clínica

**Fuentes de Datos**

Instituto Geográfico Nacional, ONU, Worldpop, OpenStreetMap, OurAirports, Worldports, NASA

Apoyado por: The Bureau of Humanitarian Affairs.

Creado 13 Abril 2023 / 12:00 UTC-05:00

Proyección y Referencia WGS 1984 UTM Zone 18S

Número GLIDE FL-2023-000036-PER

producido por MapAction  
<https://mapaction.org>  
peru@mapaction.org

La representación y el uso de los límites, nombres y datos asociados mostrados aquí no implican aprobación ni aceptación por parte de MapAction o la ONU.

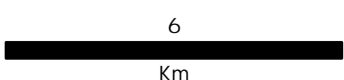



Catacaos (PE200105) distrito, dentro Piura provincia, Piura departamento.

MA008 v01

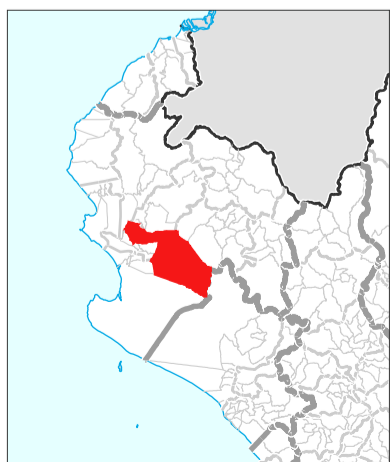
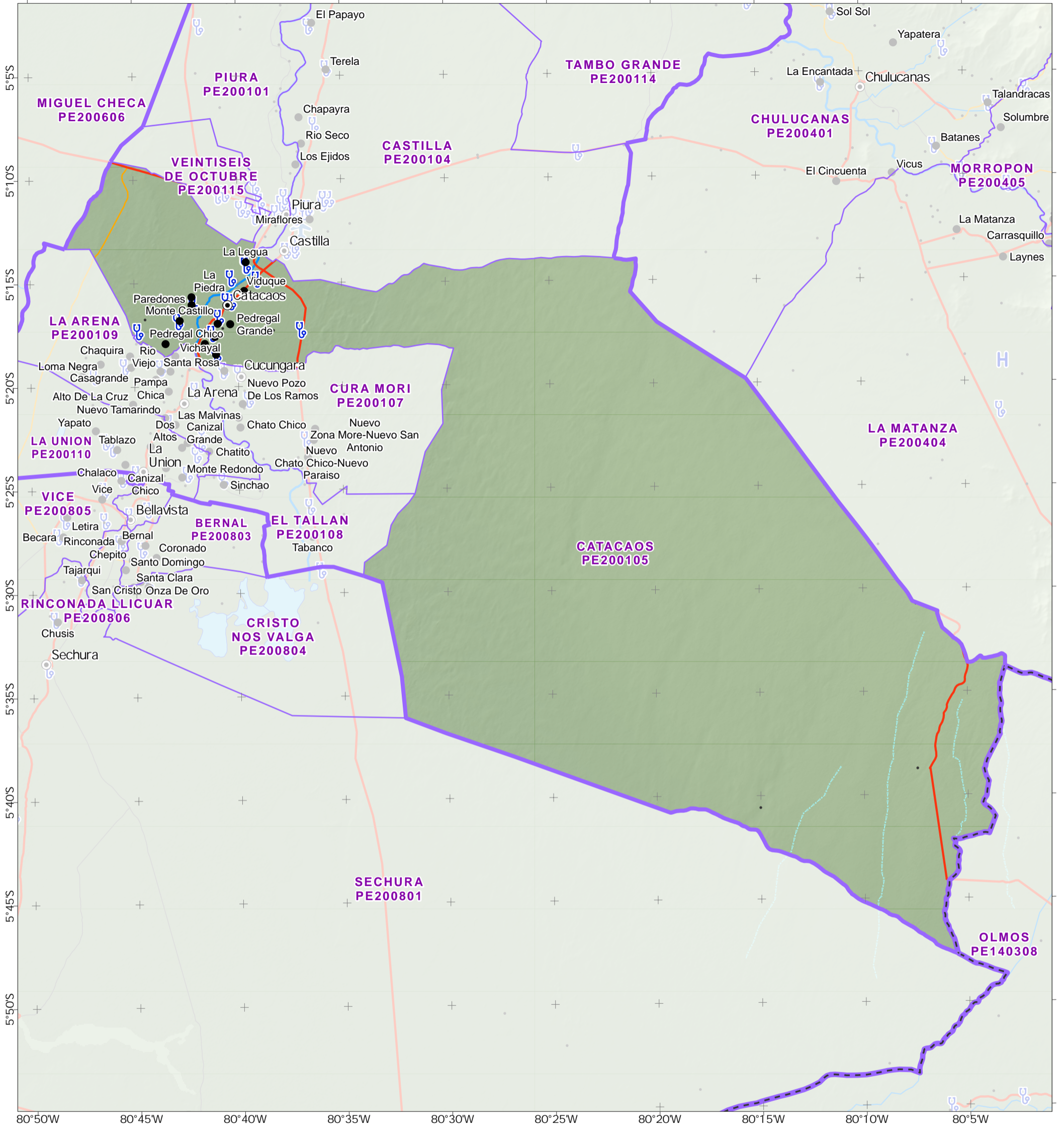

- |                                |                           |
|--------------------------------|---------------------------|
| <b>Asentamientos</b>           | Carretera Afirmada        |
| Ciudad                         | Carretera Sin Afirmar     |
| Pueblo                         | Camino Carrozable         |
| Caserío                        | <b>Elevación (m)</b>      |
| <b>Limites administrativos</b> | 6733                      |
| Departamentos                  | -151                      |
| Provincias                     | <b>Facilidad de salud</b> |
| Distrito                       | Clínica                   |
| Lago                           | Hospital                  |
| <b>Geografía física</b>        |                           |
| Río Principal                  |                           |
| Río Secundario                 |                           |
| Quebrada Seca                  |                           |
| <b>Transporte</b>              |                           |
| Aeropuerto                     |                           |
| Carretera Asfaltada            |                           |

Fuentes de Datos

Instituto Geográfico Nacional, ONU, Worldpop, OpenStreetMap, OurAirports, Worldports, NASA

Apoyado por: The Bureau of Humanitarian Affairs.

Creado 13 Abril 2023 / 12:00 UTC-05:00

Proyección y Referencia WGS 1984 UTM Zone 18S

Número GLIDE FL-2023-000036-PER

producido por MapAction  
<https://mapaction.org>  
peru@mapaction.org

La representación y el uso de los límites, nombres y datos asociados mostrados aquí no implican aprobación ni aceptación por parte de MapAction o la ONU.



10

Km



Cura Mori (PE200107) distrito, dentro Piura provincia, Piura departamento.

MA008 v01

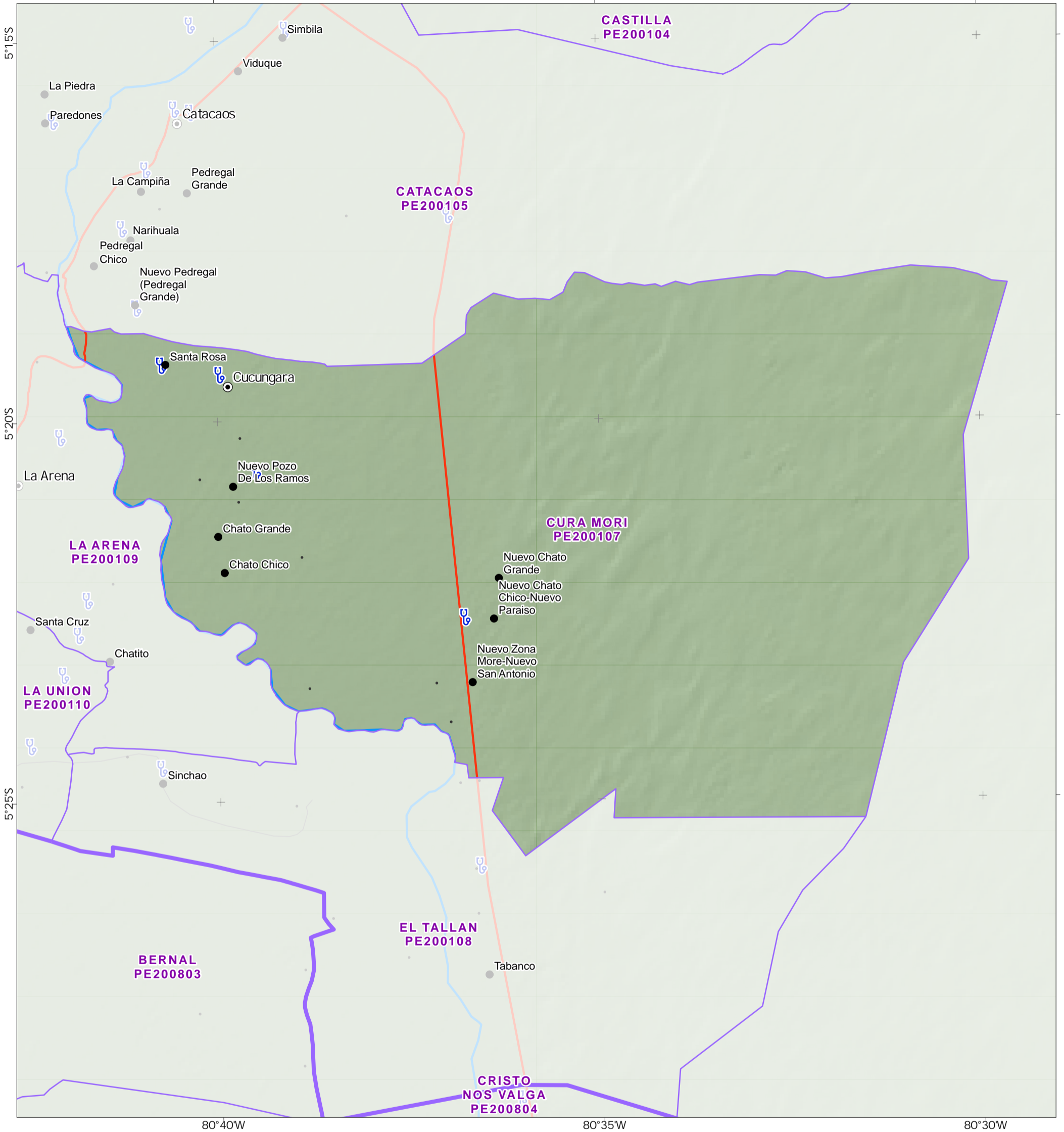

**Asentamientos**

- Ciudad
- Pueblo
- Caserío

**Limites administrativos**

- Provincias
- Distrito
- Lago

**Geografía física**

- Río Principal

**Transporte**

- Carretera Asfaltada

**Elevación (m)**



**Facilidad de salud**

- 🏥 Clínica

**Fuentes de Datos**

Instituto Geográfico Nacional, ONU, Worldpop, OpenStreetMap, OurAirports, Worldports, NASA

Ayudado por: The Bureau of Humanitarian Affairs.

Creado 13 Abril 2023 / 12:00 UTC-05:00

Proyección y Referencia WGS 1984 UTM Zone 18S

Número GLIDE FL-2023-000036-PER

producido por MapAction  
<https://mapaction.org>  
peru@mapaction.org

La representación y el uso de los límites, nombres y datos asociados mostrados aquí no implican aprobación ni aceptación por parte de MapAction o la ONU.

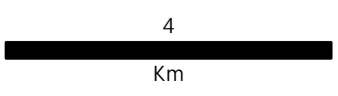



El Tallan (PE200108) distrito, dentro Piura provincia, Piura departamento.

MA008 v01

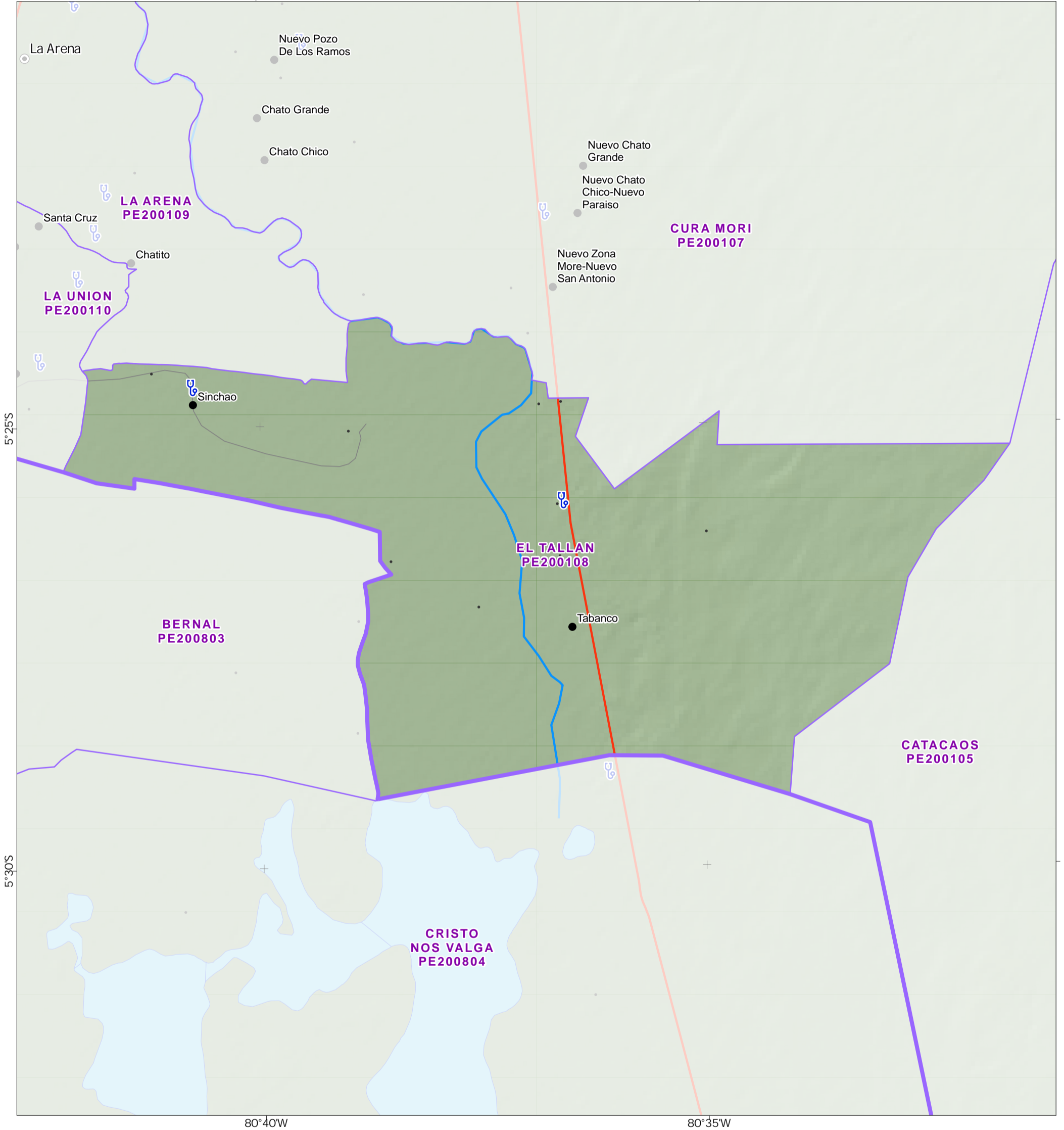

**Asentamientos**

- Ciudad
- Pueblo
- Caserío

**Limites administrativos**

- Provincias
- Distrito
- Lago

**Geografía física**

- Río Principal

**Transporte**

- Carretera Asfaltada

— Carretera Sin Afimar

**Elevación (m)**



**Facilidad de salud**

- 🏥 Clínica

**Fuentes de Datos**

Instituto Geográfico Nacional, ONU, Worldpop, OpenStreetMap, OurAirports, Worldports, NASA

Apoyado por: The Bureau of Humanitarian Affairs.

Creado 13 Abril 2023 / 12:00 UTC-05:00

Proyección y Referencia WGS 1984 UTM Zone 18S

Número GLIDE FL-2023-000036-PER

producido por MapAction  
<https://mapaction.org>  
[peru@mapaction.org](mailto:peru@mapaction.org)

La representación y el uso de los límites, nombres y datos asociados mostrados aquí no implican aprobación ni aceptación por parte de MapAction o la ONU.

3.5

Km





La Arena (PE200109) distrito, dentro Piura provincia, Piura departamento.

MA008 v01

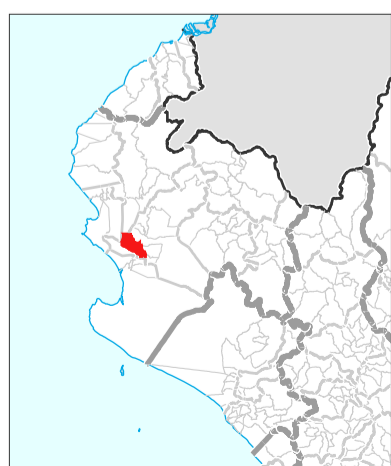
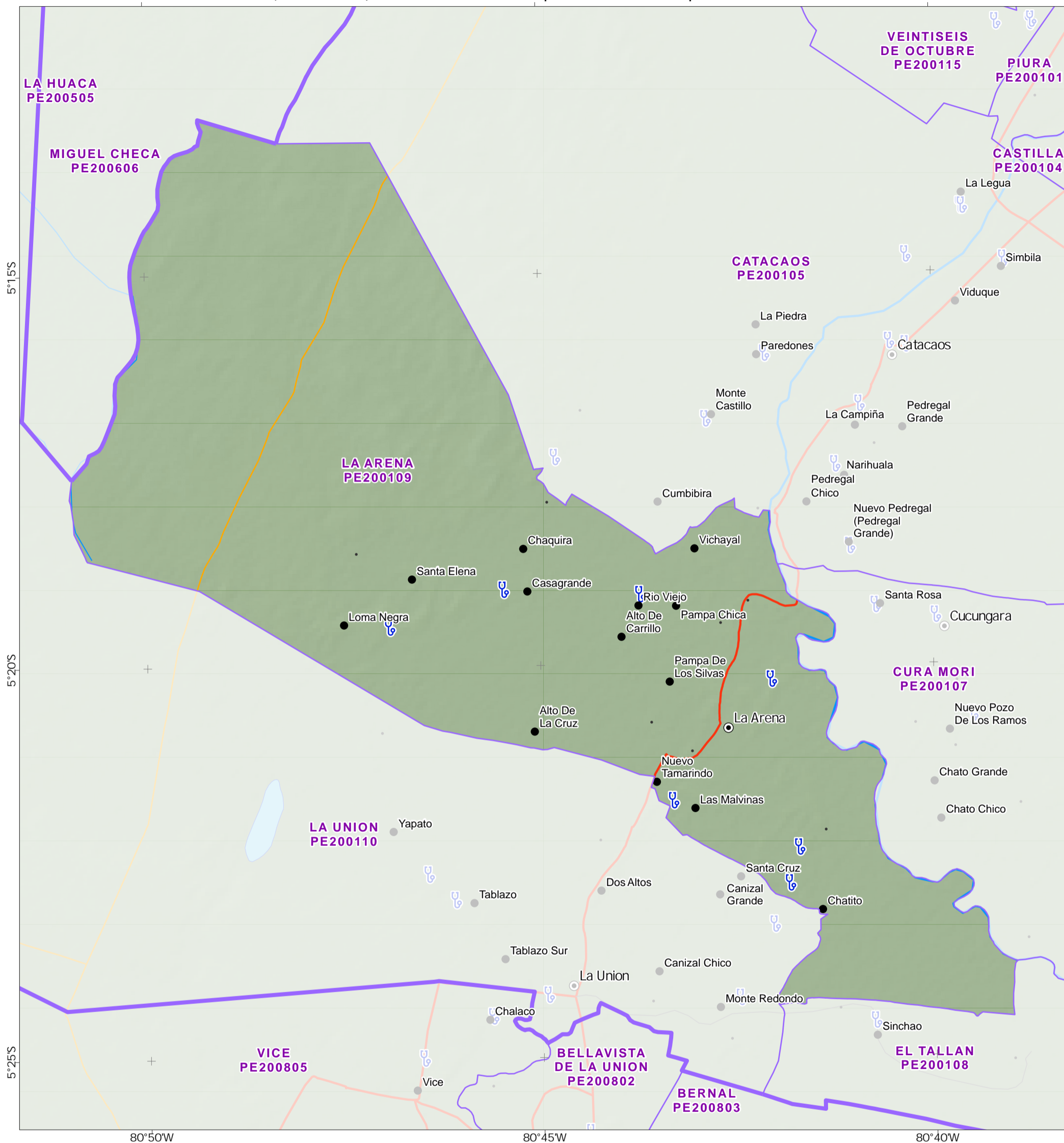

- Asentamientos**
  - Ciudad
  - Pueblo
  - Caserío
- Limites administrativos**
  - Provincias
  - Distrito
  - Lago
- Geografía física**
  - Río Principal
  - Río Secundario
- Transporte**
  - Carretera Afirmada
  - Carretera Sin Afirmar
  - Carretera Asfaltada
- Elevación (m)**
  - 6733
  - 151
- Facilidad de salud**
  - 🏥 Clínica

Fuentes de Datos

Instituto Geográfico Nacional, ONU, Worldpop, OpenStreetMap, OurAirports, Worldports, NASA

Apoyado por: The Bureau of Humanitarian Affairs.

Creado 13 Abril 2023 / 12:00 UTC-05:00

Proyección y Referencia WGS 1984 UTM Zone 18S

Número GLIDE FL-2023-000036-PER

producido por MapAction  
<https://mapaction.org>  
peru@mapaction.org

La representación y el uso de los límites, nombres y datos asociados mostrados aquí no implican aprobación ni aceptación por parte de MapAction o la ONU.

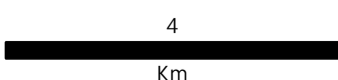



La Union (PE200110) distrito, dentro Piura provincia, Piura departamento.

MA008 v01

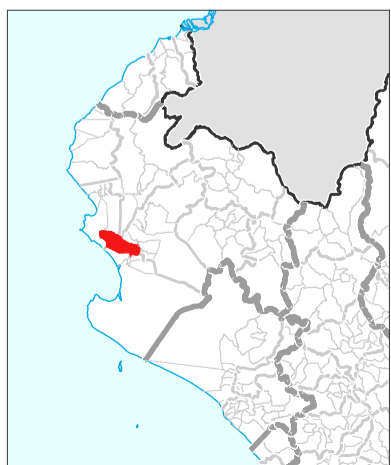
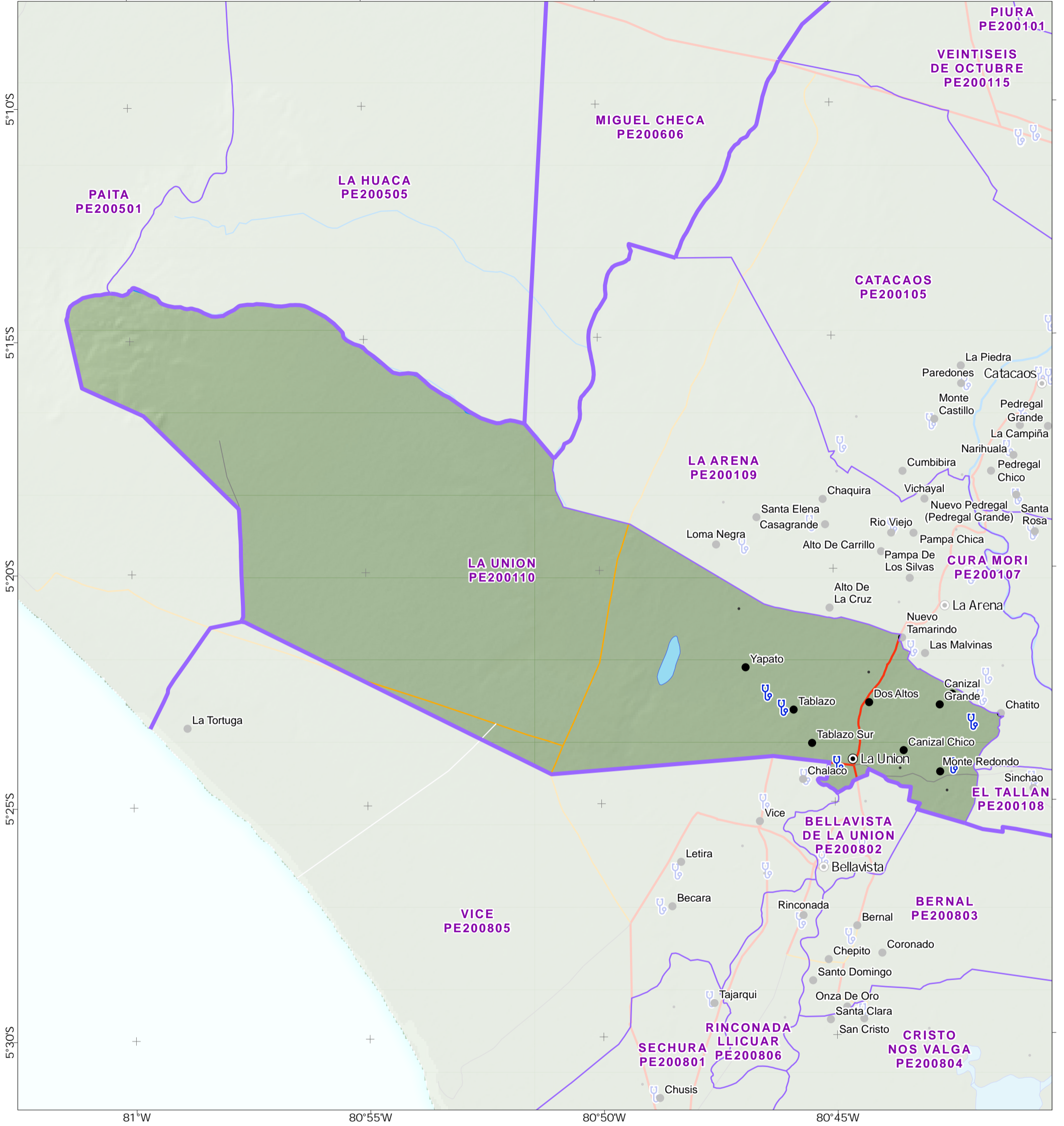

- |                                |                           |
|--------------------------------|---------------------------|
| <b>Asentamientos</b>           | Carretera Afirmada        |
| Ciudad                         | Carretera Sin Afirmar     |
| Pueblo                         | Carretera en Proyecto     |
| Caserío                        | Camino Carrozable         |
| <b>Limites administrativos</b> | <b>Elevación (m)</b>      |
| Provincias                     | 6733                      |
| Distrito                       | -151                      |
| Lago                           | <b>Facilidad de salud</b> |
| <b>Geografía física</b>        | Clínica                   |
| Río Principal                  |                           |
| Río Secundario                 |                           |
| <b>Transporte</b>              |                           |
| Carretera Asfaltada            |                           |

Fuentes de Datos

Instituto Geográfico Nacional, ONU, Worldpop, OpenStreetMap, OurAirports, Worldports, NASA

Apoyado por: The Bureau of Humanitarian Affairs.

Creado 13 Abril 2023 / 12:00 UTC-05:00

Proyección y Referencia WGS 1984 UTM Zone 18S

Número GLIDE FL-2023-000036-PER

producido por MapAction  
<https://mapaction.org>  
[peru@mapaction.org](mailto:peru@mapaction.org)

La representación y el uso de los límites, nombres y datos asociados mostrados aquí no implican aprobación ni aceptación por parte de MapAction o la ONU.



7

Km



Las Lomas (PE200111) distrito, dentro Piura provincia, Piura departamento.

MA008 v01

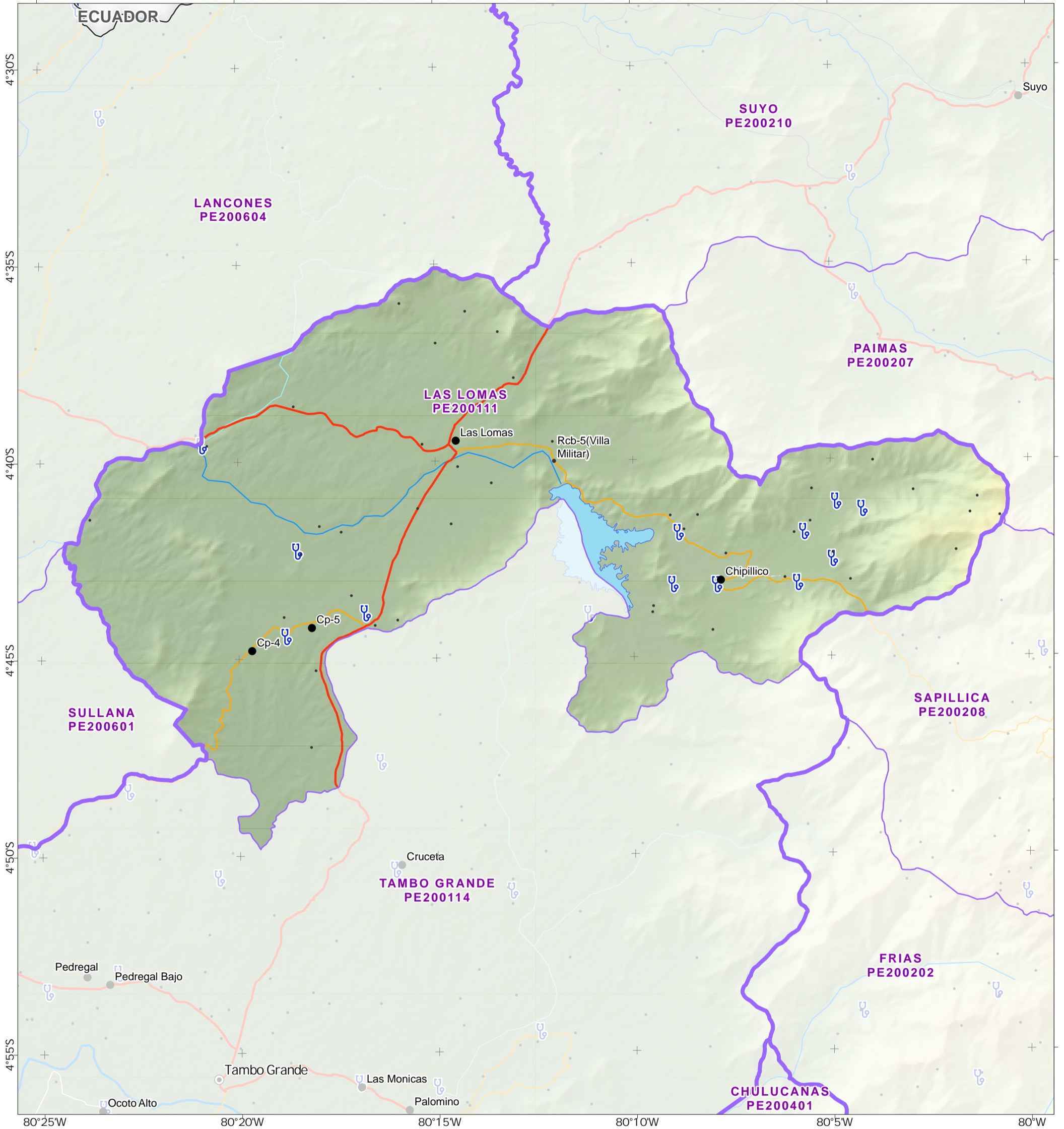

- |                                |                           |
|--------------------------------|---------------------------|
| <b>Asentamientos</b>           | — Carretera Afirmada      |
| ● Ciudad                       | — Carretera Sin Afirmar   |
| ● Pueblo                       | — Carretera en Proyecto   |
| • Villa                        | — Camino Carrozable       |
| • Caserío                      |                           |
| <b>Limites administrativos</b> | <b>Elevación (m)</b>      |
| — Internacional                | 6733                      |
| — Provincias                   | -151                      |
| — Distrito                     | <b>Facilidad de salud</b> |
| — Lago                         | 🏥 Clínica                 |
| <b>Geografía física</b>        |                           |
| — Río Principal                |                           |
| — Río Secundario               |                           |
| — Quebrada Húmeda              |                           |
| — Quebrada Seca                |                           |
| <b>Transporte</b>              |                           |
| — Carretera Asfaltada          |                           |

Fuentes de Datos

Instituto Geográfico Nacional, ONU, Worldpop, OpenStreetMap, OurAirports, Worldports, NASA

Apoyado por: The Bureau of Humanitarian Affairs.

Creado 13 Abril 2023 / 12:00 UTC-05:00

Proyección y Referencia WGS 1984 UTM Zone 18S

Número GLIDE FL-2023-000036-PER

producido por MapAction  
<https://mapaction.org>  
[peru@mapaction.org](mailto:peru@mapaction.org)

La representación y el uso de los límites, nombres y datos asociados mostrados aquí no implican aprobación ni aceptación por parte de MapAction o la ONU.

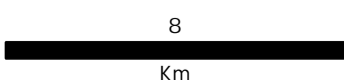





Tambo Grande (PE200114) distrito, dentro Piura provincia, Piura departamento.

MA008 v01

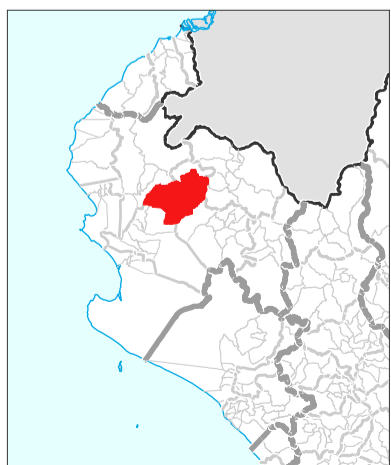
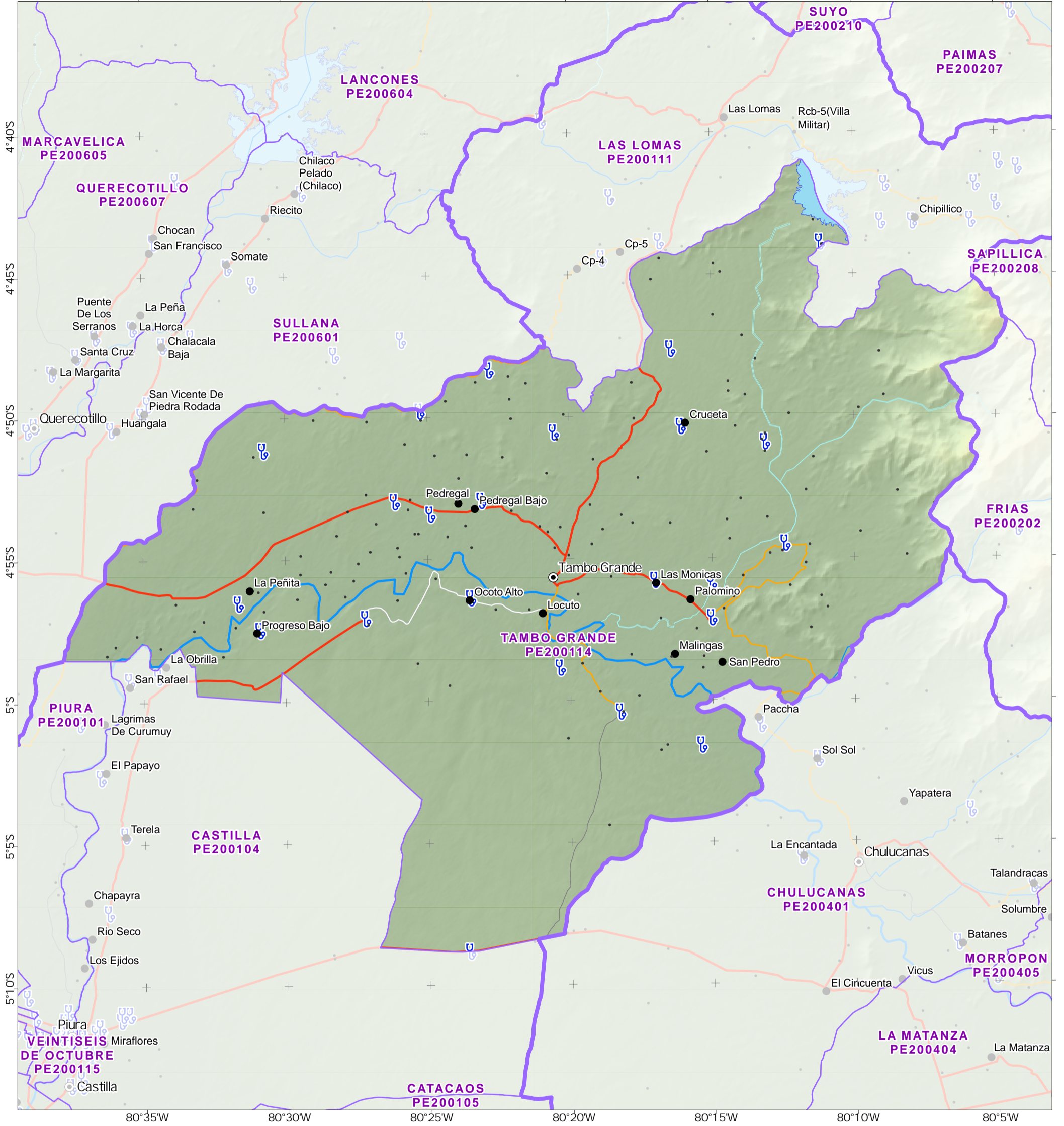

- |                                |                           |
|--------------------------------|---------------------------|
| <b>Asentamientos</b>           | Carretera Afirmada        |
| Ciudad                         | Carretera Sin Afirmar     |
| Pueblo                         | Carretera en Proyecto     |
| Villa                          | Camino Carrozable         |
| Caserío                        | <b>Elevación (m)</b>      |
| <b>Limites administrativos</b> | 6733                      |
| Provincias                     | -151                      |
| Distrito                       | <b>Facilidad de salud</b> |
| Lago                           | Clínica                   |
| <b>Geografía física</b>        |                           |
| Río Principal                  |                           |
| Río Secundario                 |                           |
| Quebrada Húmeda                |                           |
| Quebrada Seca                  |                           |
| <b>Transporte</b>              |                           |
| Aeropuerto                     |                           |
| Carretera Asfaltada            |                           |

Fuentes de Datos

Instituto Geográfico Nacional, ONU, Worldpop, OpenStreetMap, OurAirports, Worldports, NASA

Apoyado por: The Bureau of Humanitarian Affairs.

Creado 13 Abril 2023 / 12:00 UTC-05:00

Proyección y Referencia WGS 1984 UTM Zone 18S

Número GLIDE FL-2023-000036-PER

producido por MapAction  
<https://mapaction.org>  
[peru@mapaction.org](mailto:peru@mapaction.org)

La representación y el uso de los límites, nombres y datos asociados mostrados aquí no implican aprobación ni aceptación por parte de MapAction o la ONU.



10  
Km

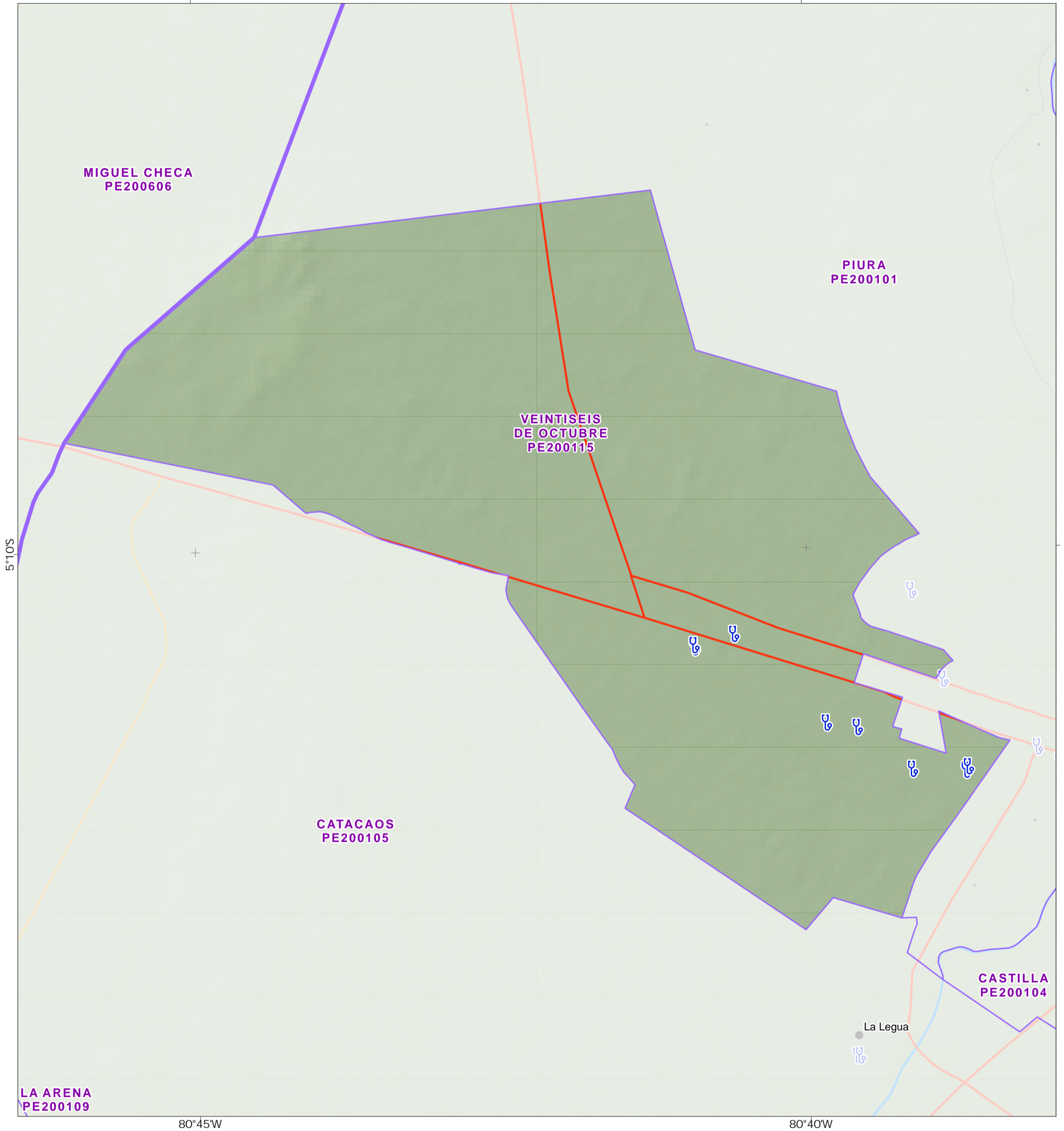

2.5  
 Km

**Asentamientos**

- Pueblo
- Caserío

**Limites administrativos**

- Provincias
- Distrito

**Geografía física**

- Río Principal

**Transporte**

- Carretera Asfaltada
- Carretera Afirmada
- Carretera Sin Afirmar

**Elevación (m)**



**Facilidad de salud**

- 🏥 Clínica

**Fuentes de Datos**

Instituto Geográfico Nacional, ONU, Worldpop, OpenStreetMap, OurAirports, Worldports, NASA

Apoyado por: The Bureau of Humanitarian Affairs.

Creado 13 Abril 2023 / 12:00 UTC-05:00

Proyección y Referencia WGS 1984 UTM Zone 18S

Número GLIDE FL-2023-000036-PER

producido por MapAction  
<https://mapaction.org>  
[peru@mapaction.org](mailto:peru@mapaction.org)

La representación y el uso de los límites, nombres y datos asociados mostrados aquí no implican aprobación ni aceptación por parte de MapAction o la ONU.

