

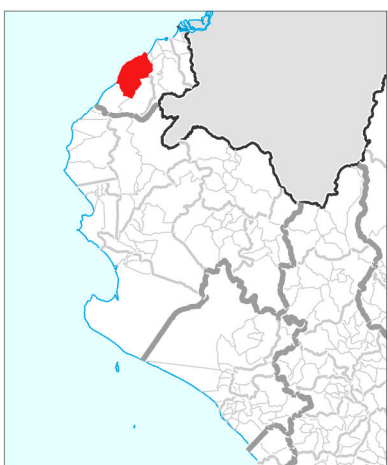

Zorritos (PE240201) distrito, dentro Contralmirante Villar provincia, Tumbes departamento.

MA008 v01

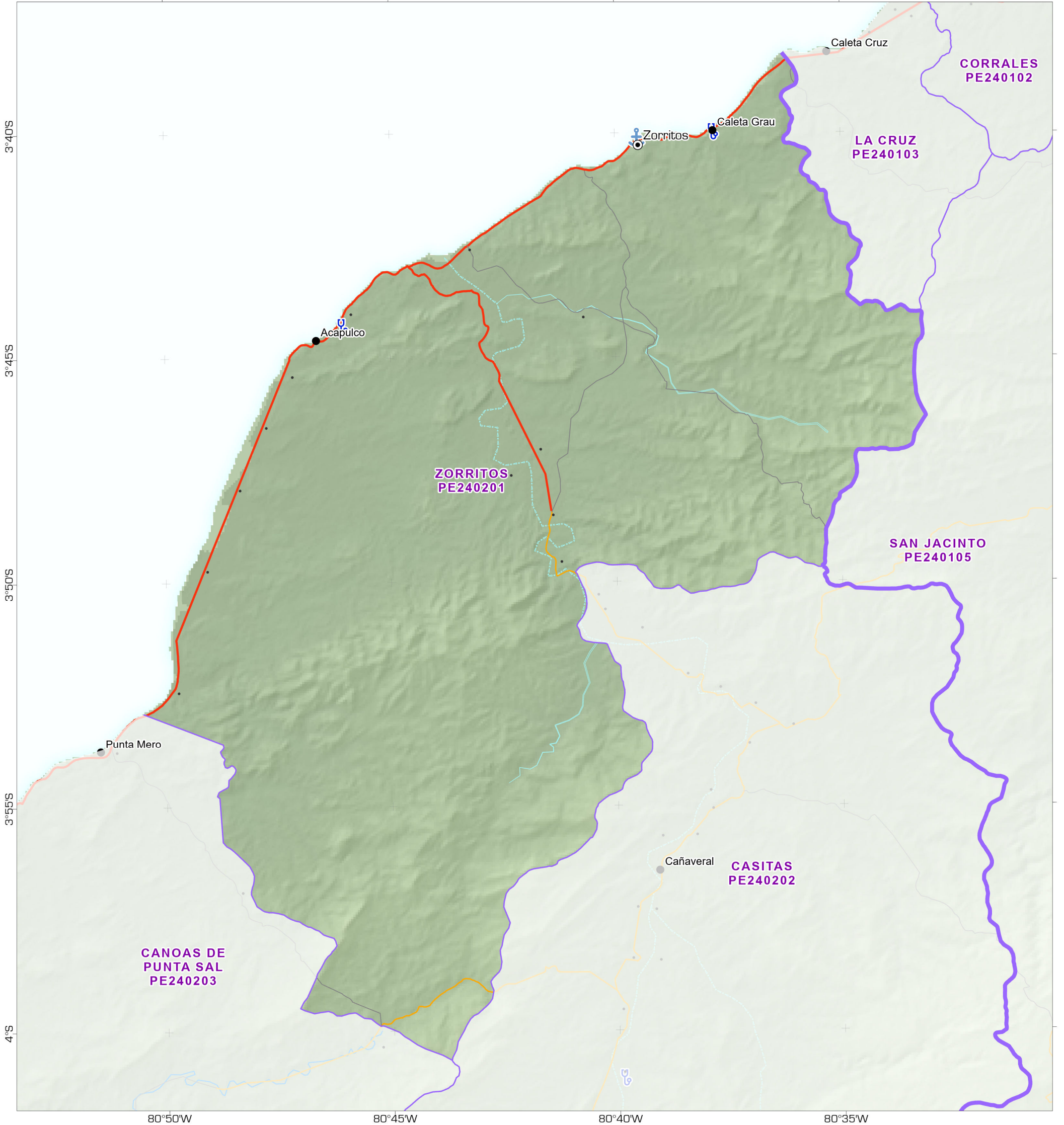

- | | |
|--------------------------------|---------------------------|
| Asentamientos | — Carretera Afirmada |
| ● Ciudad | — Carretera Sin Afirmar |
| ● Pueblo | Elevación (m) |
| • Caserío | 6733 |
| Limites administrativos | -151 |
| — Provincias | Facilidad de salud |
| — Distrito | 🏥 Clínica |
| Geografía física | |
| — Río Secundario | |
| — Quebrada Húmeda | |
| — Quebrada Seca | |
| Transporte | |
| ⚓ Puerto | |
| — Carretera Asfaltada | |

Fuentes de Datos

Instituto Geográfico Nacional, ONU, Worldpop, OpenStreetMap, OurAirports, Worldports, NASA

Apoyado por: The Bureau of Humanitarian Affairs.

Creado 13 Abril 2023 / 12:00 UTC-05:00

Proyección y Referencia WGS 1984 UTM Zone 18S

Número GLIDE FL-2023-000036-PER

producido por MapAction
<https://mapaction.org>
peru@mapaction.org

La representación y el uso de los límites, nombres y datos asociados mostrados aquí no implican aprobación ni aceptación por parte de MapAction o la ONU.





Casitas (PE240202) distrito, dentro Contralmirante Villar provincia, Tumbes departamento.

MA008 v01

PAMPAS DE HOSPITAL
 PE240104

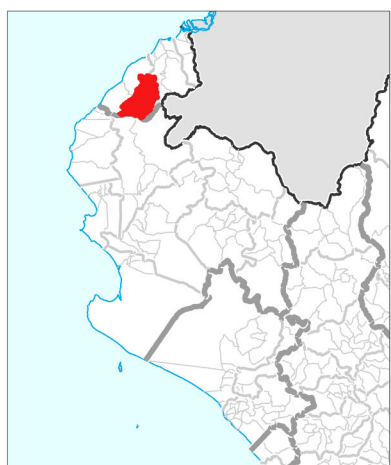
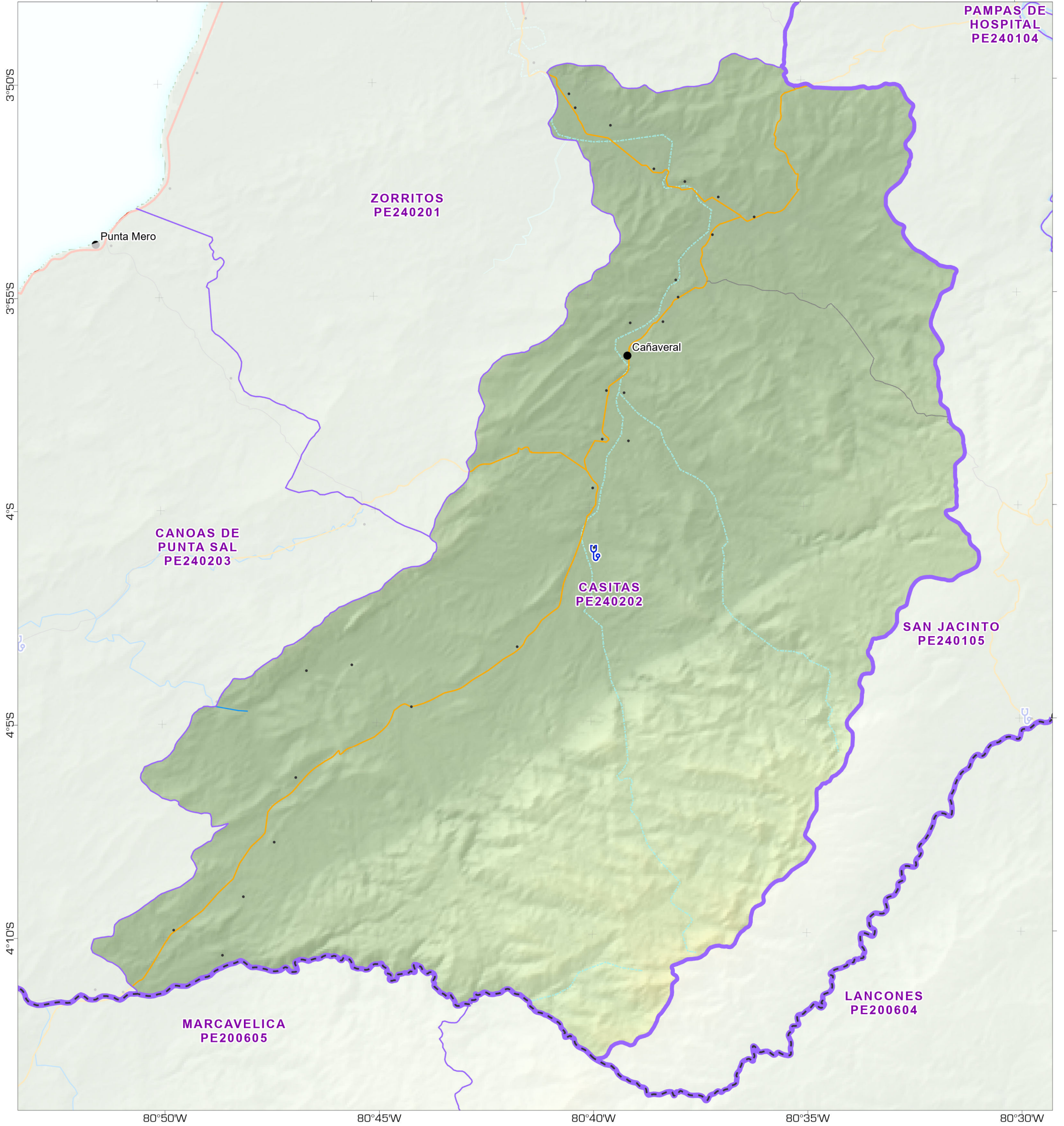

- | | | | | |
|--------------------------------|-----------------------|---------------------------|----------------------|-------------------------|
| Asentamientos | ● Pueblo | ● Caserío | — Carretera Afirmada | — Carretera Sin Afirmar |
| Limites administrativos | — Internacional | — Departamentos | — Provincias | — Distrito |
| Geografía física | — Río Principal | — Río Secundario | — Quebrada Húmeda | — Quebrada Seca |
| Transporte | — Carretera Asfaltada | | | |
| | | Elevación (m) | | |
| | | 6733 | | |
| | | -151 | | |
| | | Facilidad de salud | | |
| | | 🏥 Clínica | | |

Fuentes de Datos

Instituto Geográfico Nacional, ONU, Worldpop, OpenStreetMap, OurAirports, Worldports, NASA

Apoyado por: The Bureau of Humanitarian Affairs.

Creado 13 Abril 2023 / 12:00 UTC-05:00

Proyección y Referencia WGS 1984 UTM Zone 18S

Número GLIDE FL-2023-000036-PER

producido por MapAction
<https://mapaction.org>
peru@mapaction.org

La representación y el uso de los límites, nombres y datos asociados mostrados aquí no implican aprobación ni aceptación por parte de MapAction o la ONU.



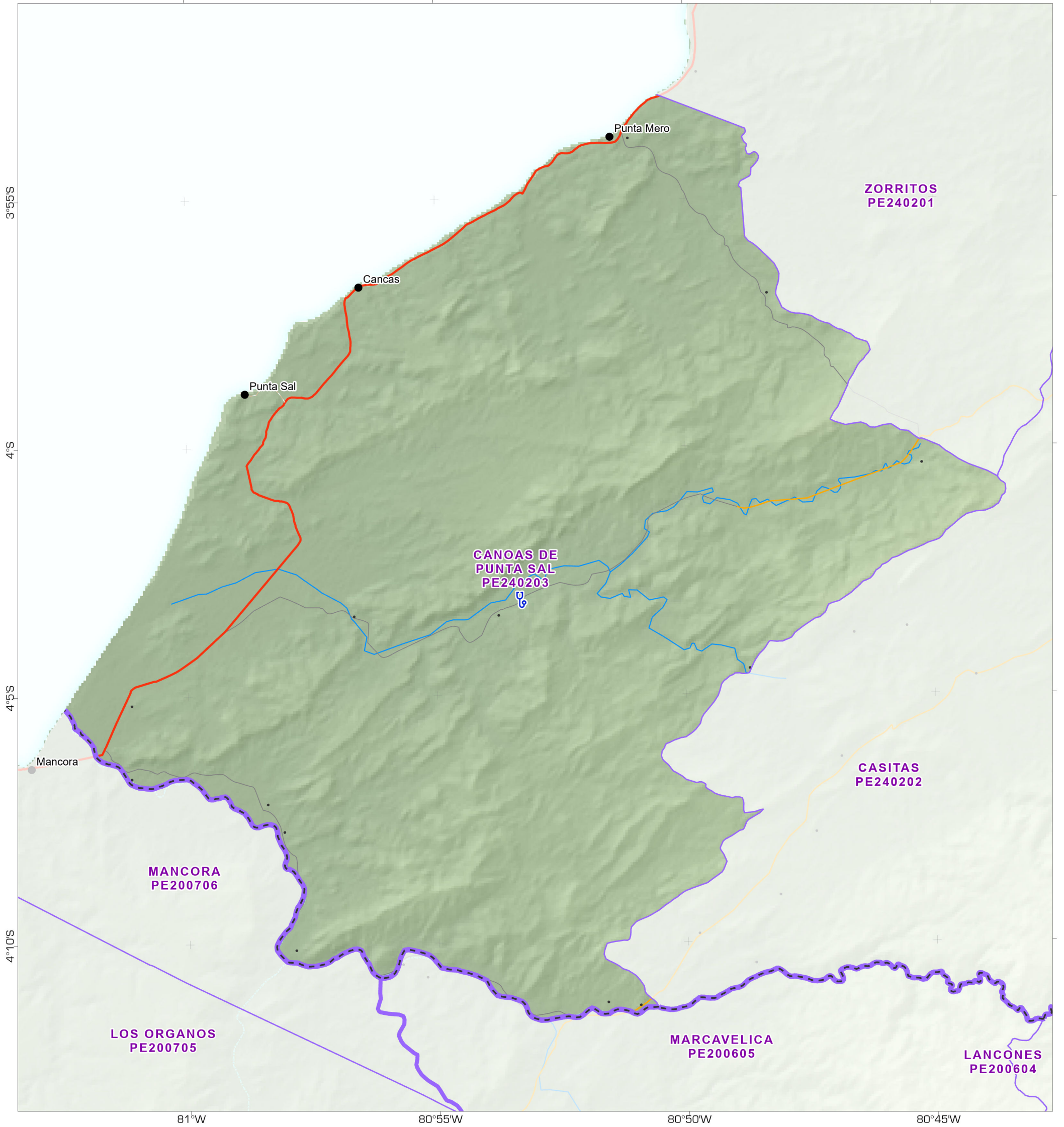

Asentamientos

- Pueblo
- Caserío

Limites administrativos

- Departamentos
- Provincias
- Distrito

Geografía física

- Río Secundario
- Quebrada Seca

Transporte

- Carretera Asfaltada

- Carretera Afirmada
- Carretera Sin Afirmar
- Camino Carrozable

Elevación (m)



Facilidad de salud

- 🏥 Clínica

Fuentes de Datos

Instituto Geográfico Nacional, ONU, Worldpop, OpenStreetMap, OurAirports, Worldports, NASA

Apoyado por: The Bureau of Humanitarian Affairs.

Creado 13 Abril 2023 / 12:00 UTC-05:00

Proyección y Referencia WGS 1984 UTM Zone 18S

Número GLIDE FL-2023-000036-PER

producido por MapAction
<https://mapaction.org>
peru@mapaction.org

La representación y el uso de los límites, nombres y datos asociados mostrados aquí no implican aprobación ni aceptación por parte de MapAction o la ONU.

