

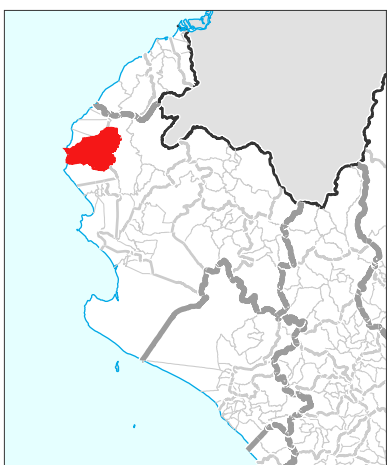

Pariñas (PE200701) distrito, dentro Talara provincia, Piura departamento.

MA008 v01

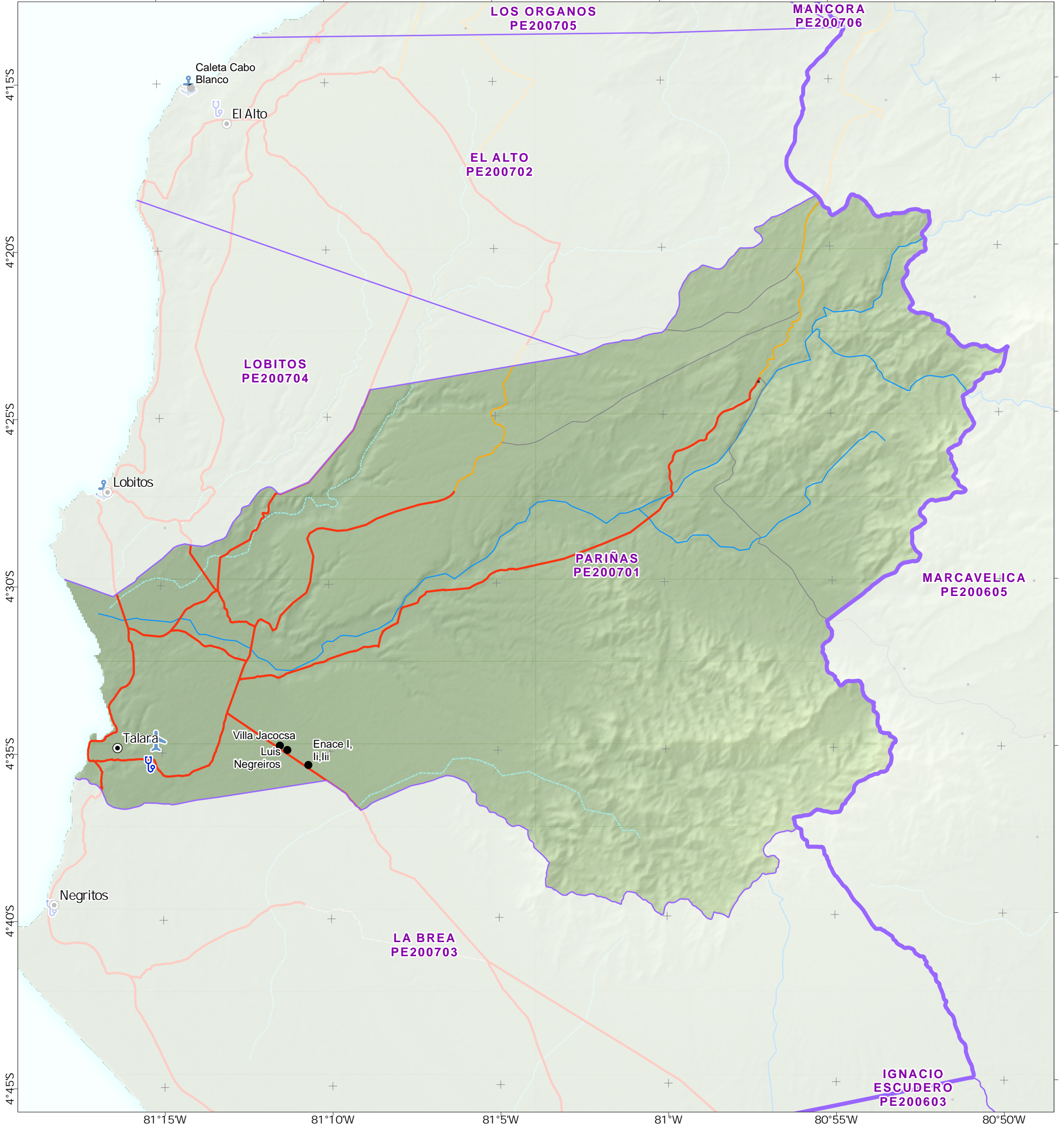

- | | |
|--------------------------------|---------------------------|
| Asentamientos | Carretera Afirmada |
| Ciudad | Carretera Sin Afirmar |
| Pueblo | Camino Carrozable |
| Caserío | Elevación (m) |
| Limites administrativos | 6733 |
| Provincias | -151 |
| Distrito | Facilidad de salud |
| Geografía física | Clínica |
| Río Secundario | |
| Quebrada Seca | |
| Transporte | |
| Aeropuerto | |
| Puerto | |
| Carretera Asfaltada | |

Fuentes de Datos

Instituto Geográfico Nacional, ONU, Worldpop, OpenStreetMap, OurAirports, Worldports, NASA

Apoyado por: The Bureau of Humanitarian Affairs.

Creado 13 Abril 2023 / 12:00 UTC-05:00

Proyección y Referencia WGS 1984 UTM Zone 18S

Número GLIDE FL-2023-000036-PER

producido por MapAction
<https://mapaction.org>
peru@mapaction.org

La representación y el uso de los límites, nombres y datos asociados mostrados aquí no implican aprobación ni aceptación por parte de MapAction o la ONU.



10
 Km

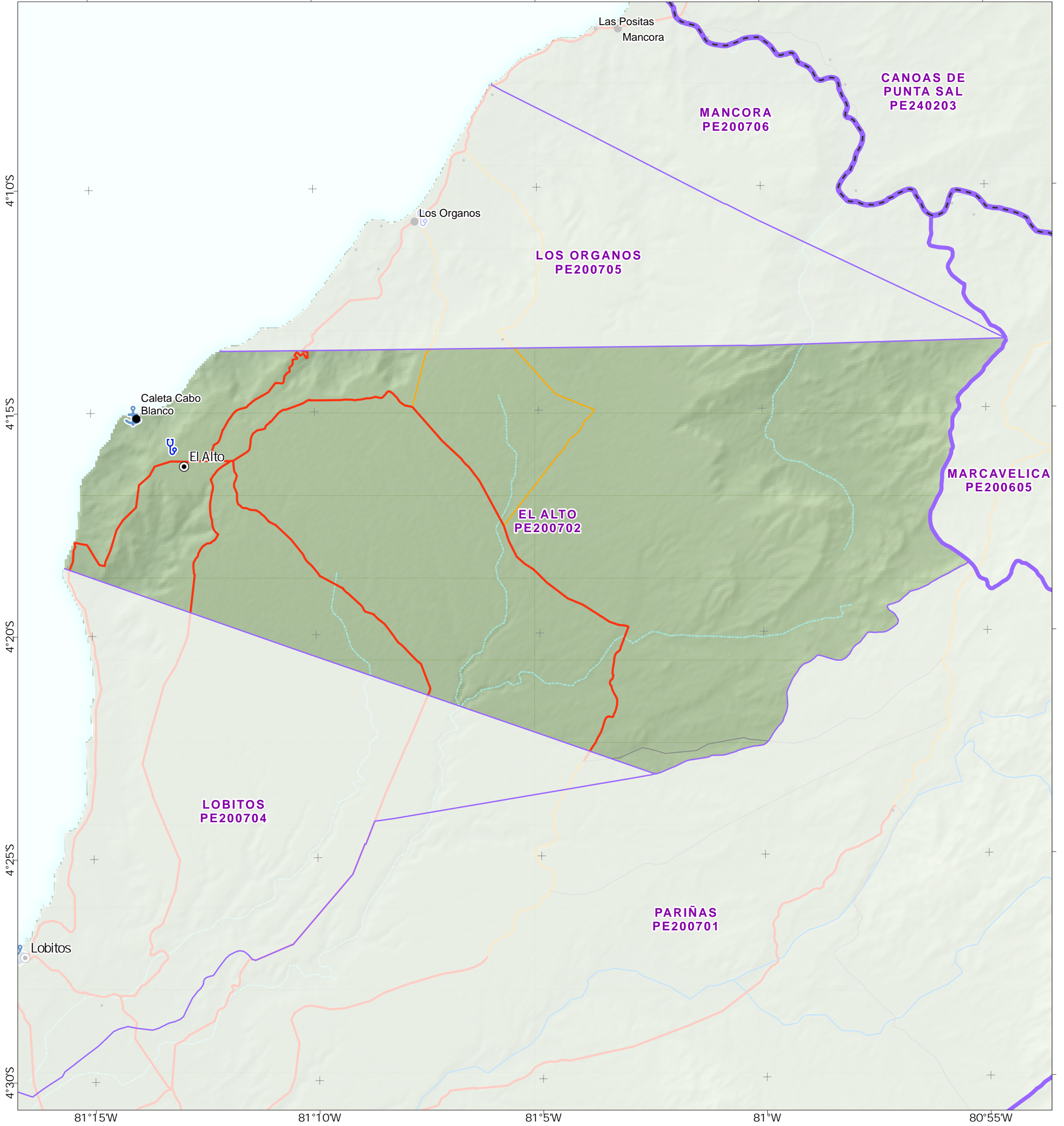

- | | |
|--------------------------------|---------------------------|
| Asentamientos | Carretera Afirmada |
| Ciudad | Carretera Sin Afirmar |
| Pueblo | Elevación (m) |
| Villa | 6733 |
| Caserío | -151 |
| Limites administrativos | Facilidad de salud |
| Departamentos | Clínica |
| Provincias | |
| Distrito | |
| Geografía física | |
| Río Secundario | |
| Quebrada Seca | |
| Transporte | |
| Puerto | |
| Carretera Asfaltada | |

Fuentes de Datos

Instituto Geográfico Nacional, ONU, Worldpop, OpenStreetMap, OurAirports, Worldports, NASA

Apoyado por: The Bureau of Humanitarian Affairs.

Creado 13 Abril 2023 / 12:00 UTC-05:00

Proyección y Referencia WGS 1984 UTM Zone 18S

Número GLIDE FL-2023-000036-PER

producido por MapAction
<https://mapaction.org>
peru@mapaction.org

La representación y el uso de los límites, nombres y datos asociados mostrados aquí no implican aprobación ni aceptación por parte de MapAction o la ONU.

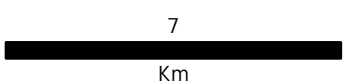



La Brea (PE200703) distrito, dentro Talara provincia, Piura departamento.

MA008 v01

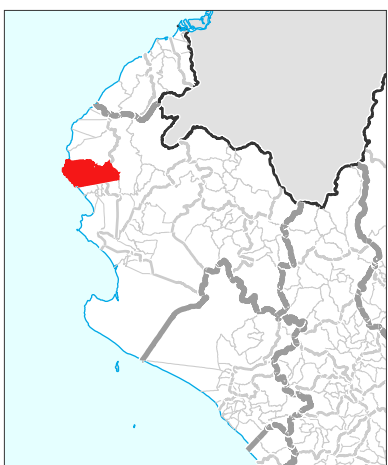
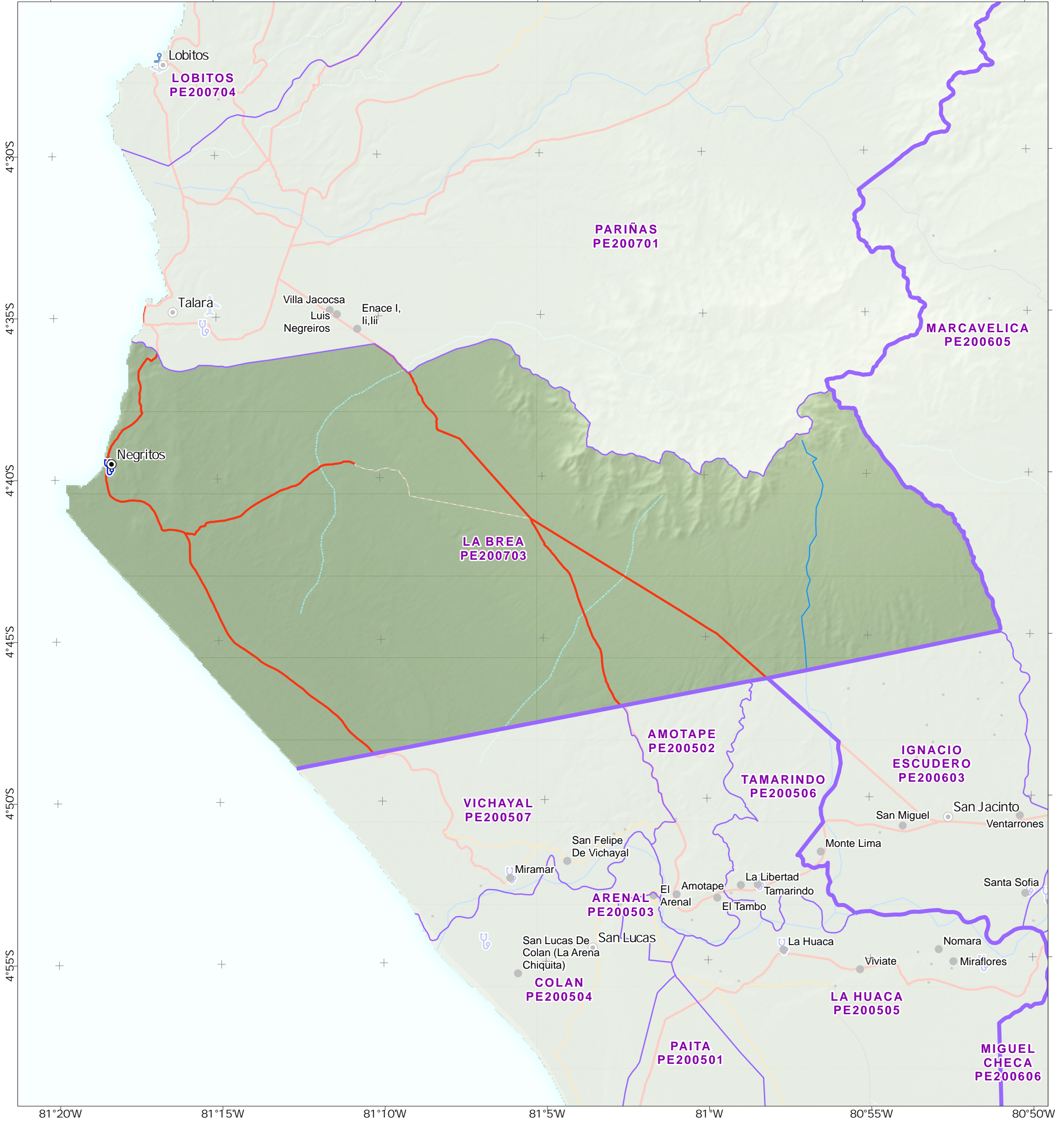

- | | |
|--------------------------------|---------------------------|
| Asentamientos | — Carretera Afirmada |
| ● Ciudad | — Carretera Sin Afirmar |
| ● Pueblo | - - - Camino Carrozable |
| • Caserío | Elevación (m) |
| Limites administrativos | 6733 |
| — Provincias | -151 |
| — Distrito | Facilidad de salud |
| Geografía física | 🏥 Clínica |
| — Río Secundario | |
| — Quebrada Seca | |
| Transporte | |
| ✈️ Aeropuerto | |
| ⚓ Puerto | |
| — Carretera Asfaltada | |

Fuentes de Datos

Instituto Geográfico Nacional, ONU, Worldpop, OpenStreetMap, OurAirports, Worldports, NASA

Apoyado por: The Bureau of Humanitarian Affairs.

Creado 13 Abril 2023 / 12:00 UTC-05:00

Proyección y Referencia WGS 1984 UTM Zone 18S

Número GLIDE FL-2023-000036-PER

producido por MapAction
<https://mapaction.org>
peru@mapaction.org

La representación y el uso de los límites, nombres y datos asociados mostrados aquí no implican aprobación ni aceptación por parte de MapAction o la ONU.

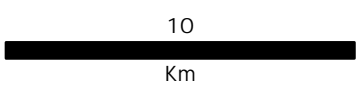



Lobitos (PE200704) distrito, dentro Talara provincia, Piura departamento.

MA008 v01

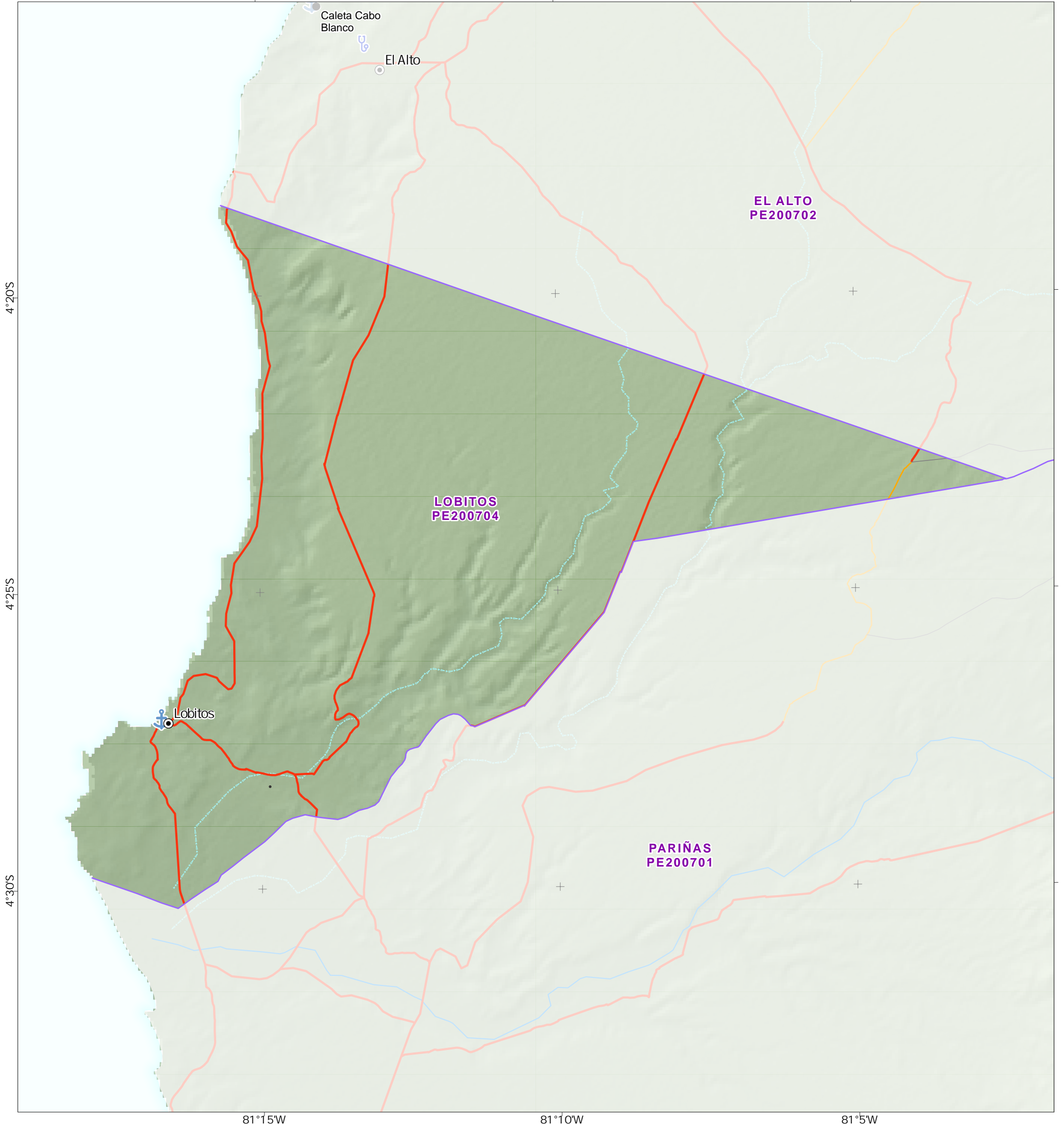

Asentamientos

- Ciudad
- Pueblo
- Caserío
- ▬ Distrito

Geografía física

- ▬ Río Secundario
- ▬ Quebrada Seca

Transporte

- ⚓ Puerto
- ▬ Carretera Asfaltada
- ▬ Carretera Afirmada

▬ Carretera Sin Afirmar

Elevación (m)



Facilidad de salud

- ⚕ Clínica

Fuentes de Datos

Instituto Geográfico Nacional, ONU, Worldpop, OpenStreetMap, OurAirports, Worldports, NASA

Apoyado por: The Bureau of Humanitarian Affairs.

Creado 13 Abril 2023 / 12:00 UTC-05:00

Proyección y Referencia WGS 1984 UTM Zone 18S

Número GLIDE FL-2023-000036-PER

producido por MapAction
<https://mapaction.org>
peru@mapaction.org

La representación y el uso de los límites, nombres y datos asociados mostrados aquí no implican aprobación ni aceptación por parte de MapAction o la ONU.

5.5

Km



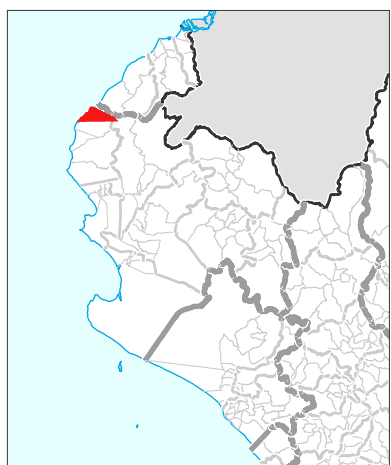
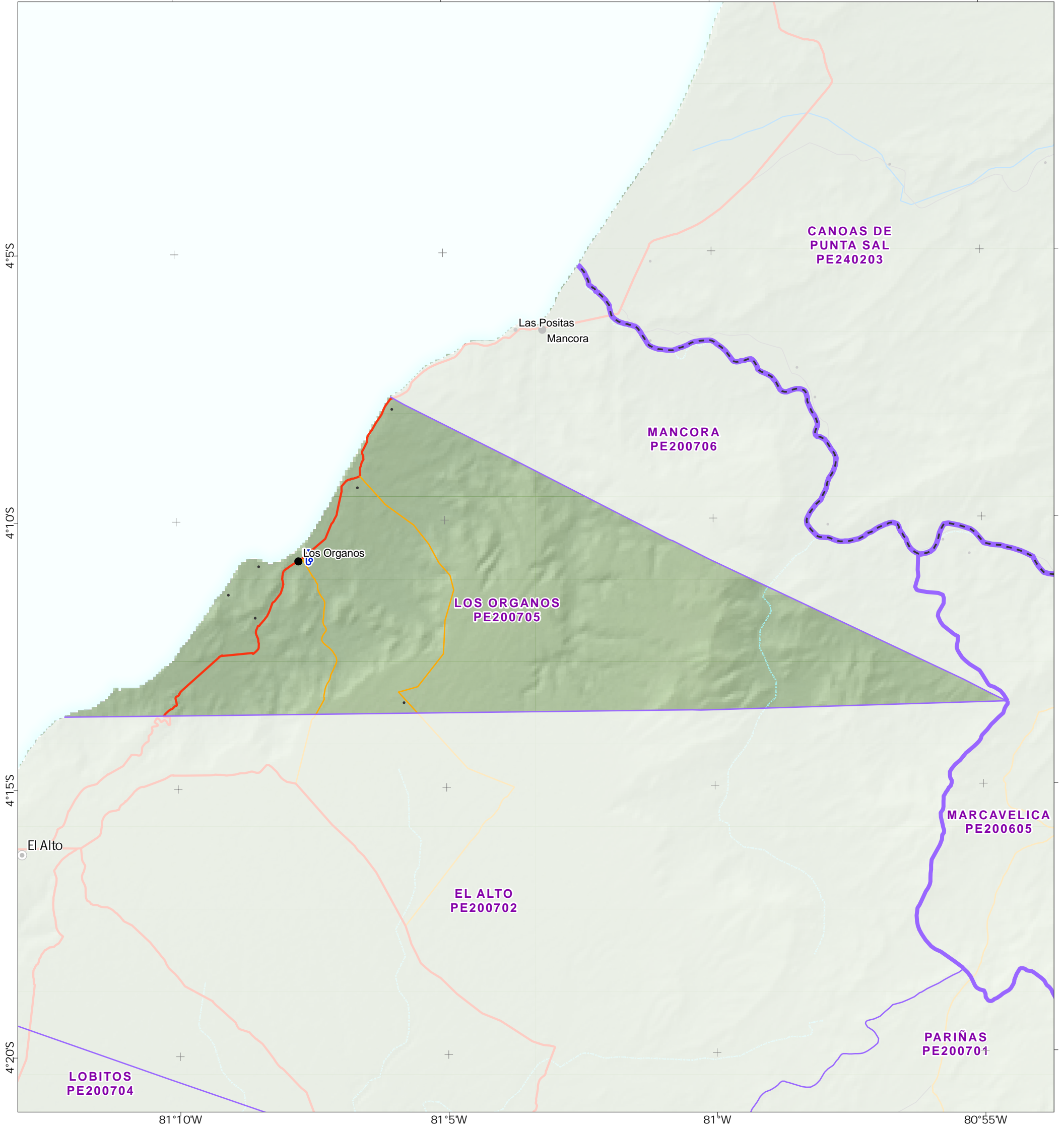

- Asentamientos**
 - Ciudad
 - Pueblo
 - Villa
 - Caserío
- Limites administrativos**
 - Departamentos
 - Provincias
 - Distrito
- Geografía física**
 - Río Secundario
 - Quebrada Seca
- Transporte**
 - Carretera Asfaltada
 - Carretera Afirmada
 - Carretera Sin Afirmar
- Elevación (m)**
 - 6733
 - 151
- Facilidad de salud**
 - 🏥 Clínica

Fuentes de Datos

Instituto Geográfico Nacional, ONU, Worldpop, OpenStreetMap, OurAirports, Worldports, NASA

Apoyado por: The Bureau of Humanitarian Affairs.

Creado 13 Abril 2023 / 12:00 UTC-05:00

Proyección y Referencia WGS 1984 UTM Zone 18S

Número GLIDE FL-2023-000036-PER

producido por MapAction
<https://mapaction.org>
peru@mapaction.org

La representación y el uso de los límites, nombres y datos asociados mostrados aquí no implican aprobación ni aceptación por parte de MapAction o la ONU.

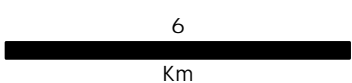

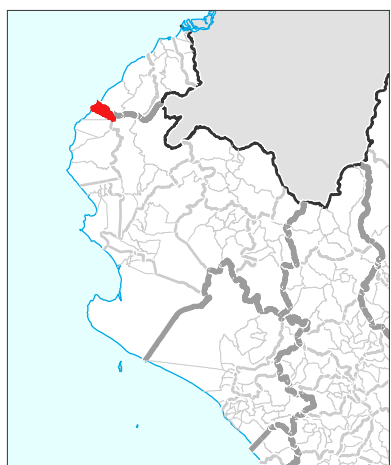
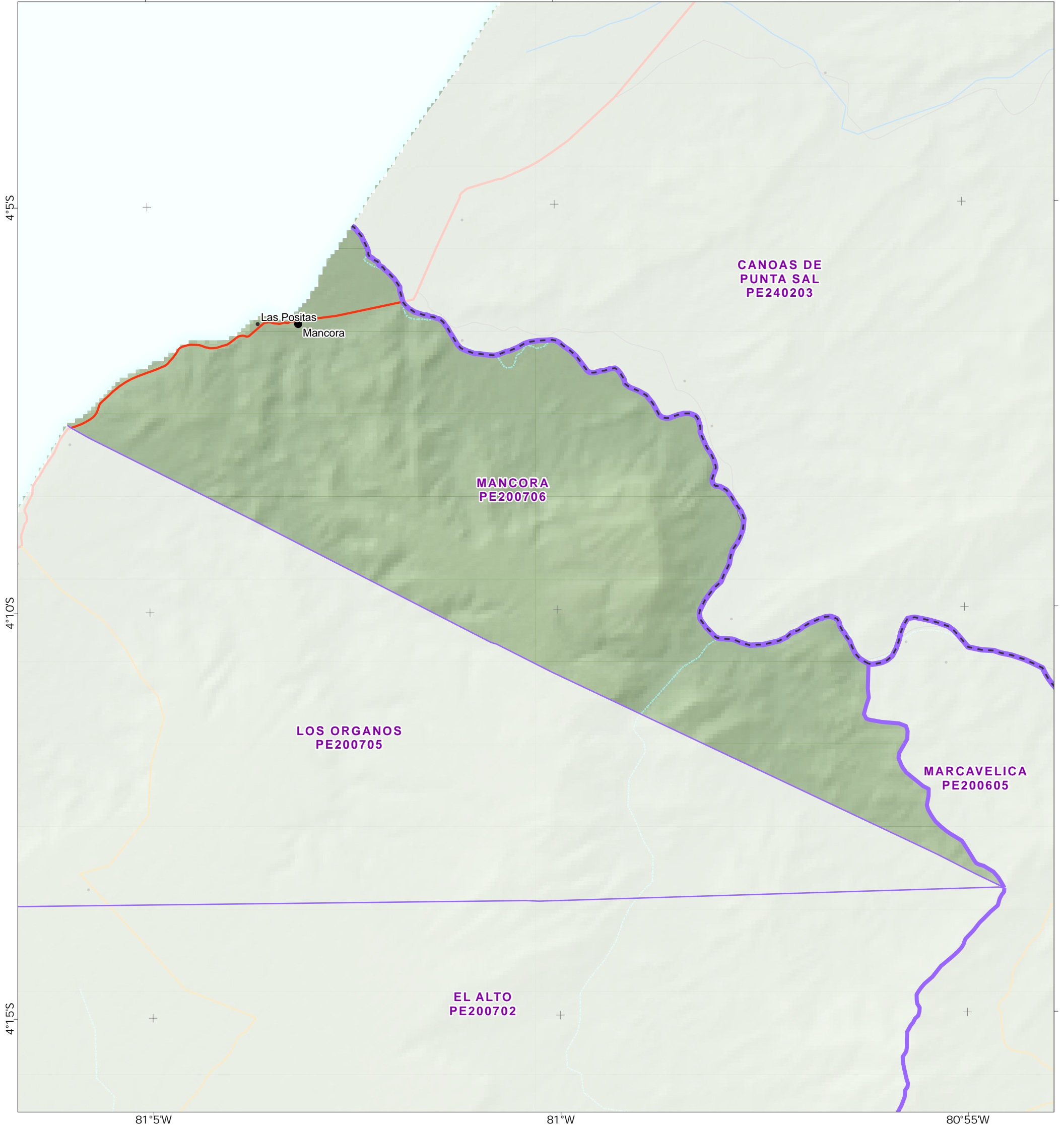

Asentamientos

- Pueblo
- Villa
- Caserío

Limites administrativos

- Departamentos
- Provincias
- Distrito

Geografía física

- Río Secundario
- Quebrada Seca

Transporte

- Carretera Afirmada
- Carretera Sin Afirmar
- Carretera Asfaltada

- Carretera Afirmada
- Carretera Sin Afirmar

Elevación (m)



Fuentes de Datos

Instituto Geográfico Nacional, ONU, Worldpop, OpenStreetMap, OurAirports, Worldports, NASA

Ayudado por: The Bureau of Humanitarian Affairs.

Creado 13 Abril 2023 / 12:00 UTC-05:00

Proyección y Referencia WGS 1984 UTM Zone 18S

Número GLIDE FL-2023-000036-PER

producido por MapAction
<https://mapaction.org>
peru@mapaction.org

La representación y el uso de los límites, nombres y datos asociados mostrados aquí no implican aprobación ni aceptación por parte de MapAction o la ONU.

