

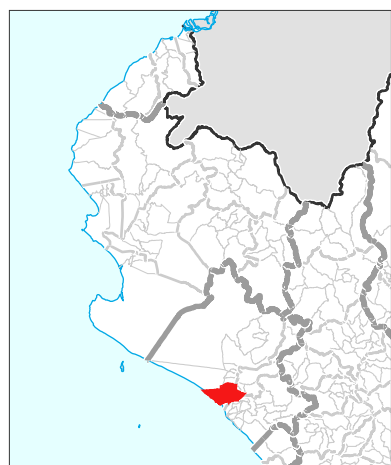

Lambayeque (PE140301) distrito, dentro Lambayeque provincia, Lambayeque departamento.

MA008 v01

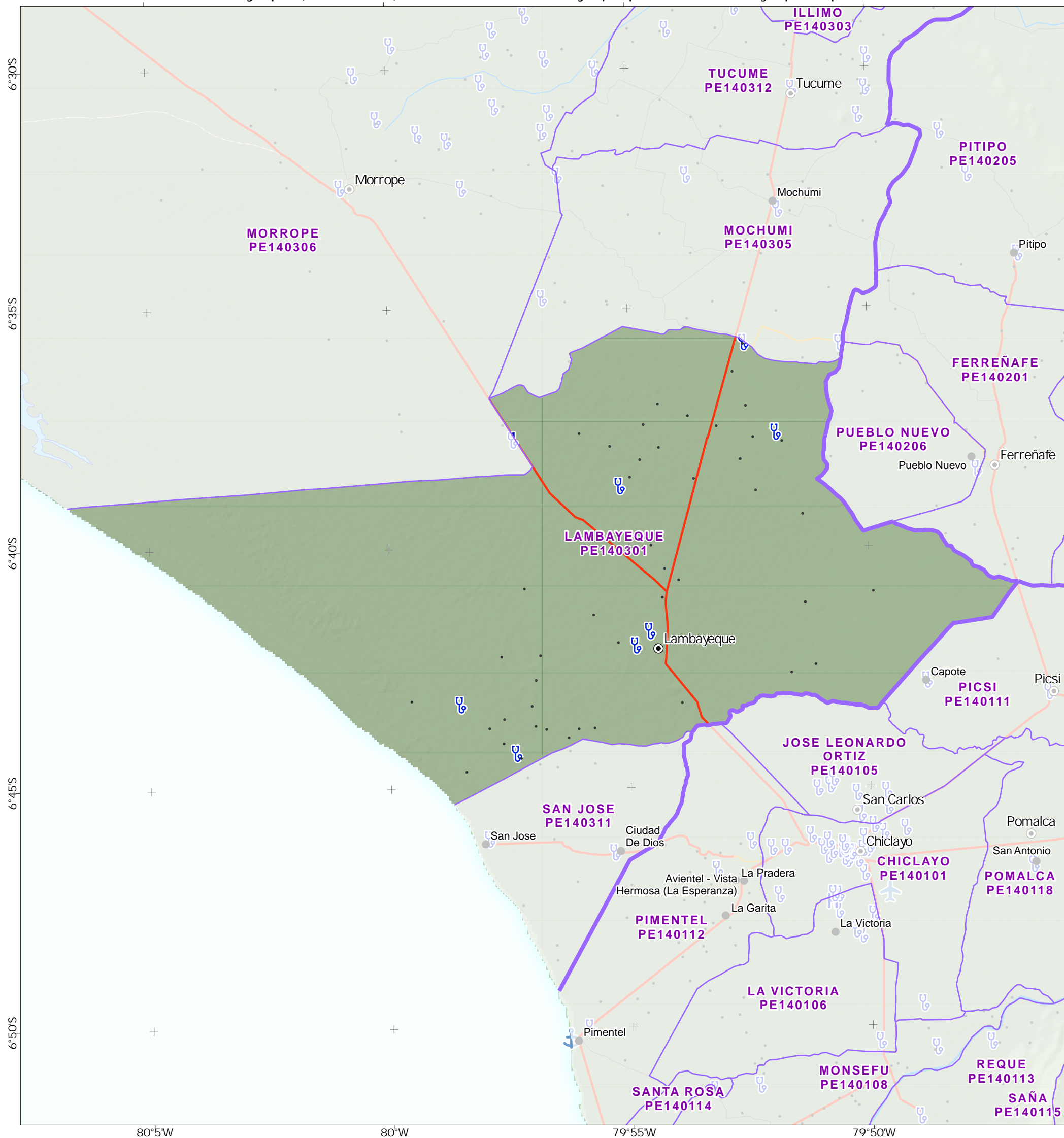

- | | |
|--------------------------------|---------------------------|
| Asentamientos | Carretera Afirmada |
| Ciudad | Carretera Sin Afirmar |
| Pueblo | Camino Carrozable |
| Caserío | Elevación (m) |
| Limites administrativos | 6733 |
| Provincias | -151 |
| Distrito | Facilidad de salud |
| Lago | Clínica |
| Geografía física | Hospital |
| Río Principal | |
| Río Secundario | |
| Transporte | |
| Aeropuerto | |
| Puerto | |
| Carretera Asfaltada | |

Fuentes de Datos

Instituto Geográfico Nacional, ONU, Worldpop, OpenStreetMap, OurAirports, Worldports, NASA

Apoyado por: The Bureau of Humanitarian Affairs.

Creado 13 Abril 2023 / 12:00 UTC-05:00

Proyección y Referencia WGS 1984 UTM Zone 18S

Número GLIDE FL-2023-000036-PER

producido por MapAction
<https://mapaction.org>
peru@mapaction.org

La representación y el uso de los límites, nombres y datos asociados mostrados aquí no implican aprobación ni aceptación por parte de MapAction o la ONU.



6.5
Km



Chochope (PE1 40302) distrito, dentro Lambayeque provincia, Lambayeque departamento.

MA008 v01

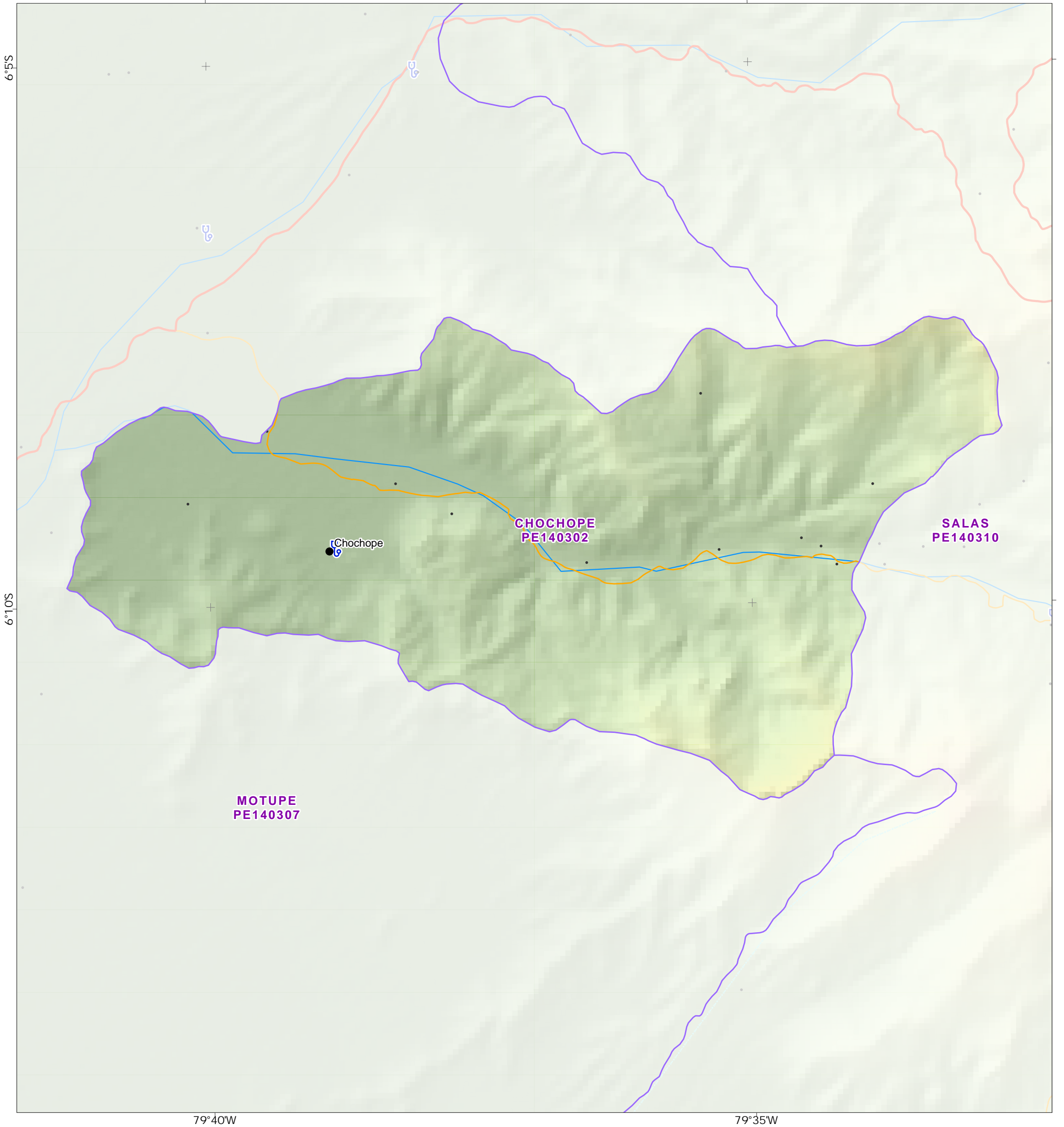

Asentamientos

- Pueblo
- Caserío
- Distrito

Geografía física

- Río Secundario
- Quebrada Seca

Transporte

- Carretera Asfaltada
- Carretera Afirmada

Elevación (m)



Facilidad de salud

- U Clínica

Fuentes de Datos

Instituto Geográfico Nacional, ONU, Worldpop, OpenStreetMap, OurAirports, Worldports, NASA

Apoyado por: The Bureau of Humanitarian Affairs.

Creado 13 Abril 2023 / 12:00 UTC-05:00

Proyección y Referencia WGS 1984 UTM Zone 18S

Número GLIDE FL-2023-000036-PER

producido por MapAction
<https://mapaction.org>
peru@mapaction.org

La representación y el uso de los límites, nombres y datos asociados mostrados aquí no implican aprobación ni aceptación por parte de MapAction o la ONU.

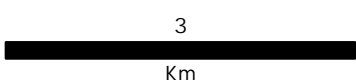

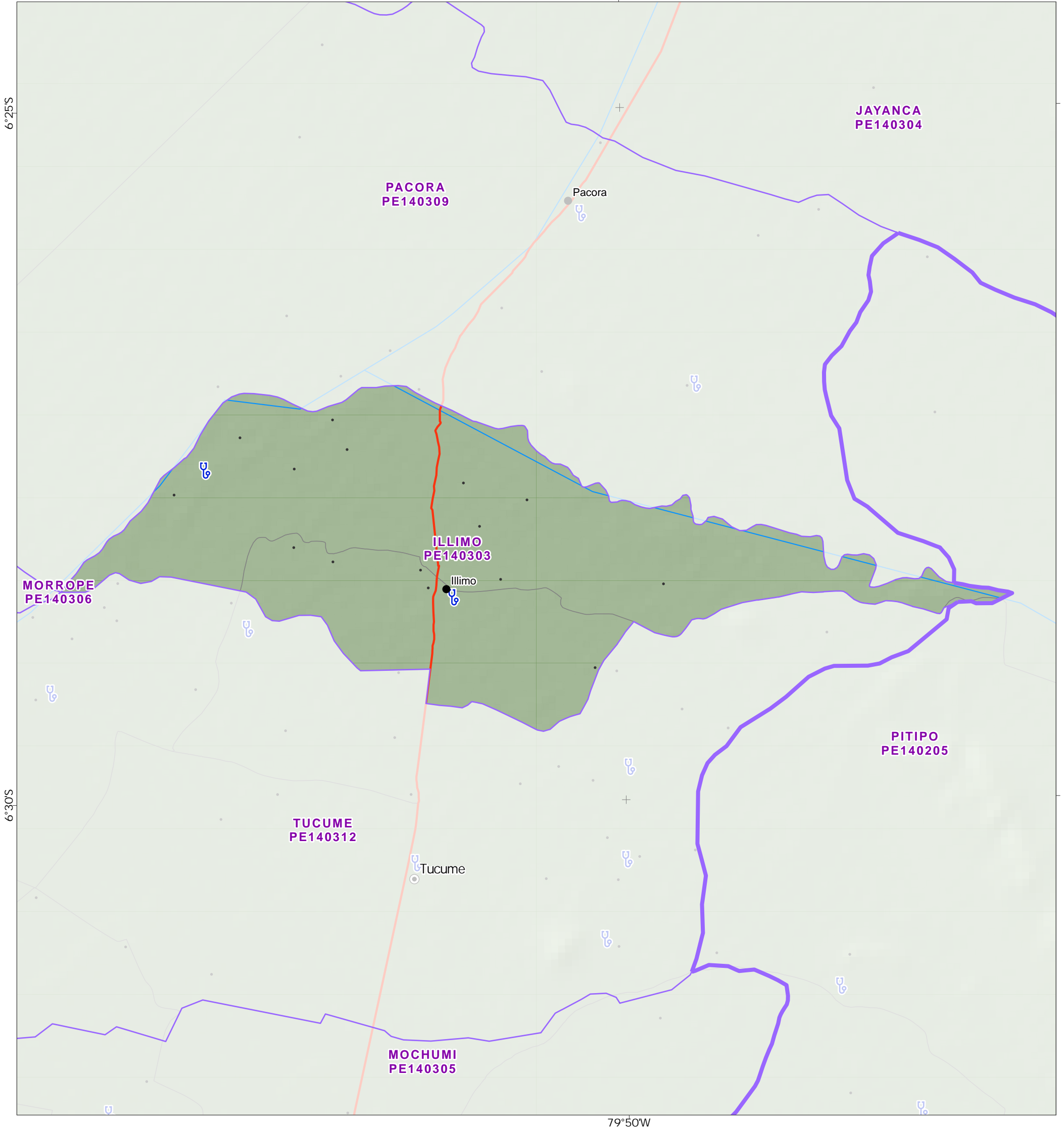

Asentamientos

- Ciudad
- Pueblo
- Caserío

Limites administrativos

- Provincias
- Distrito

Geografía física

- Río Secundario

Transporte

- Carretera Asfaltada
- Carretera Sin Afimar

Elevación (m)



Facilidad de salud

- 🏥 Clínica

Fuentes de Datos

Instituto Geográfico Nacional, ONU, Worldpop, OpenStreetMap, OurAirports, Worldports, NASA

Apoyado por: The Bureau of Humanitarian Affairs.

Creado 13 Abril 2023 / 12:00 UTC-05:00

Proyección y Referencia WGS 1984 UTM Zone 18S

Número GLIDE FL-2023-000036-PER

producido por MapAction
<https://mapaction.org>
peru@mapaction.org

La representación y el uso de los límites, nombres y datos asociados mostrados aquí no implican aprobación ni aceptación por parte de MapAction o la ONU.

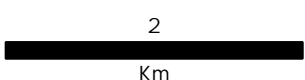

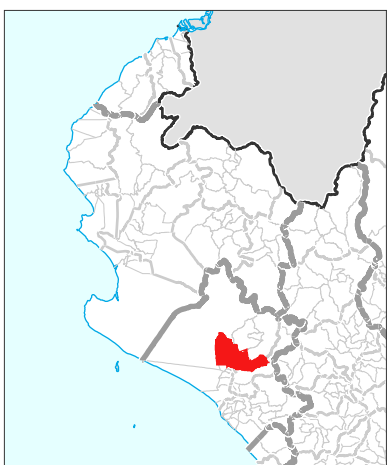
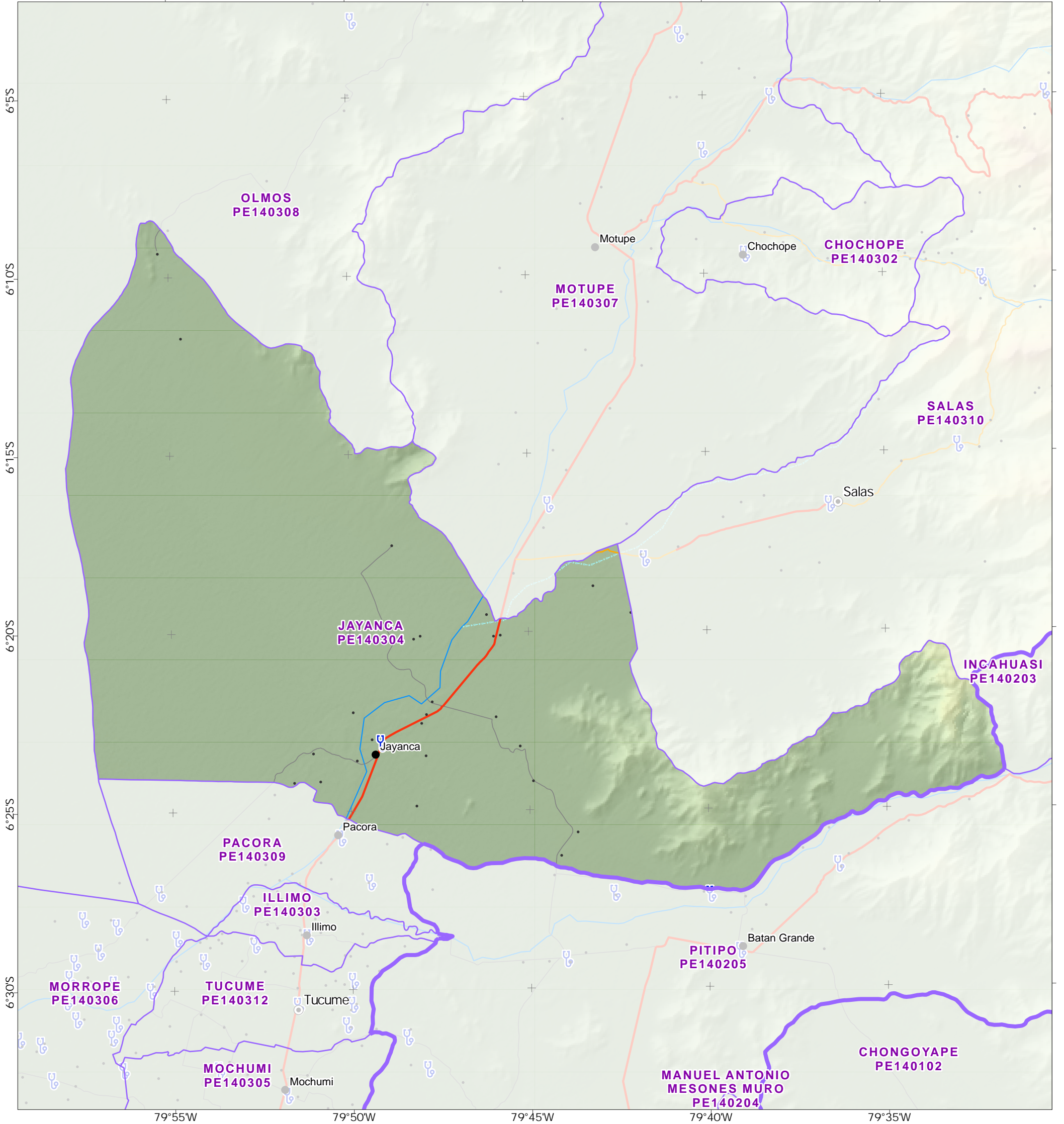

Asentamientos

- Ciudad
- Pueblo
- Caserío

Limites administrativos

- Provincias
- Distrito

Geografía física

- Río Secundario
- Quebrada Seca

Transporte

- Carretera Asfaltada

- Carretera Afirmada
 - Carretera Sin Afirmar
- Elevación (m)**
- 6733
 - 151
- Facilidad de salud**
- 🏥 Clínica

Fuentes de Datos

Instituto Geográfico Nacional, ONU, Worldpop, OpenStreetMap, OurAirports, Worldports, NASA

Apoyado por: The Bureau of Humanitarian Affairs.

Creado 13 Abril 2023 / 12:00 UTC-05:00

Proyección y Referencia WGS 1984 UTM Zone 18S

Número GLIDE FL-2023-000036-PER

producido por MapAction
<https://mapaction.org>
peru@mapaction.org

La representación y el uso de los límites, nombres y datos asociados mostrados aquí no implican aprobación ni aceptación por parte de MapAction o la ONU.

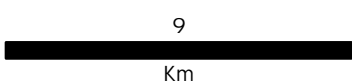



Mochumi (PE1 40305) distrito, dentro Lambayeque provincia, Lambayeque departamento.

MA008 v01

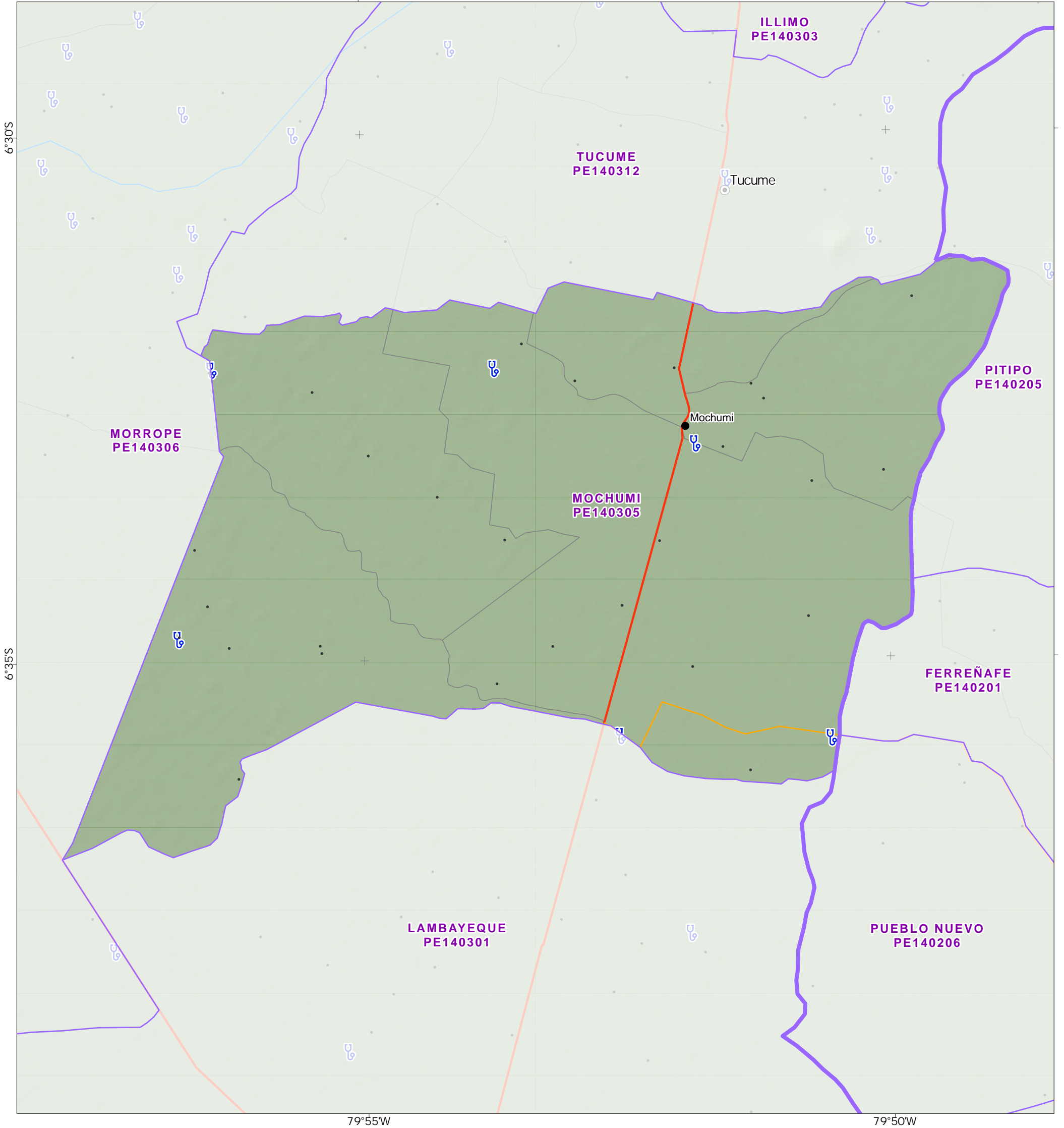

Asentamientos

- Ciudad
- Pueblo
- Caserío

Limites administrativos

- Provincias
- Distrito

Geografía física

- Río Secundario

Transporte

- Carretera Asfaltada
- Carretera Afirmada

Carretera Sin Afirmar

Elevación (m)



Facilidad de salud

- 🏥 Clínica

Fuentes de Datos

Instituto Geográfico Nacional, ONU, Worldpop, OpenStreetMap, OurAirports, Worldports, NASA

Apoyado por: The Bureau of Humanitarian Affairs.

Creado 13 Abril 2023 / 12:00 UTC-05:00

Proyección y Referencia WGS 1984 UTM Zone 18S

Número GLIDE FL-2023-000036-PER

producido por MapAction
<https://mapaction.org>
peru@mapaction.org

La representación y el uso de los límites, nombres y datos asociados mostrados aquí no implican aprobación ni aceptación por parte de MapAction o la ONU.

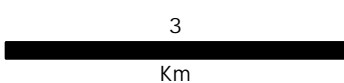



Morrope (PE1 40306) distrito, dentro Lambayeque provincia, Lambayeque departamento.

MA008 v01

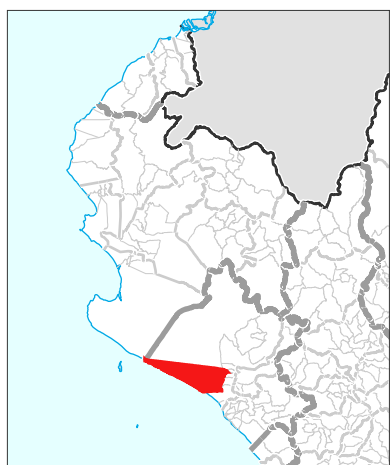
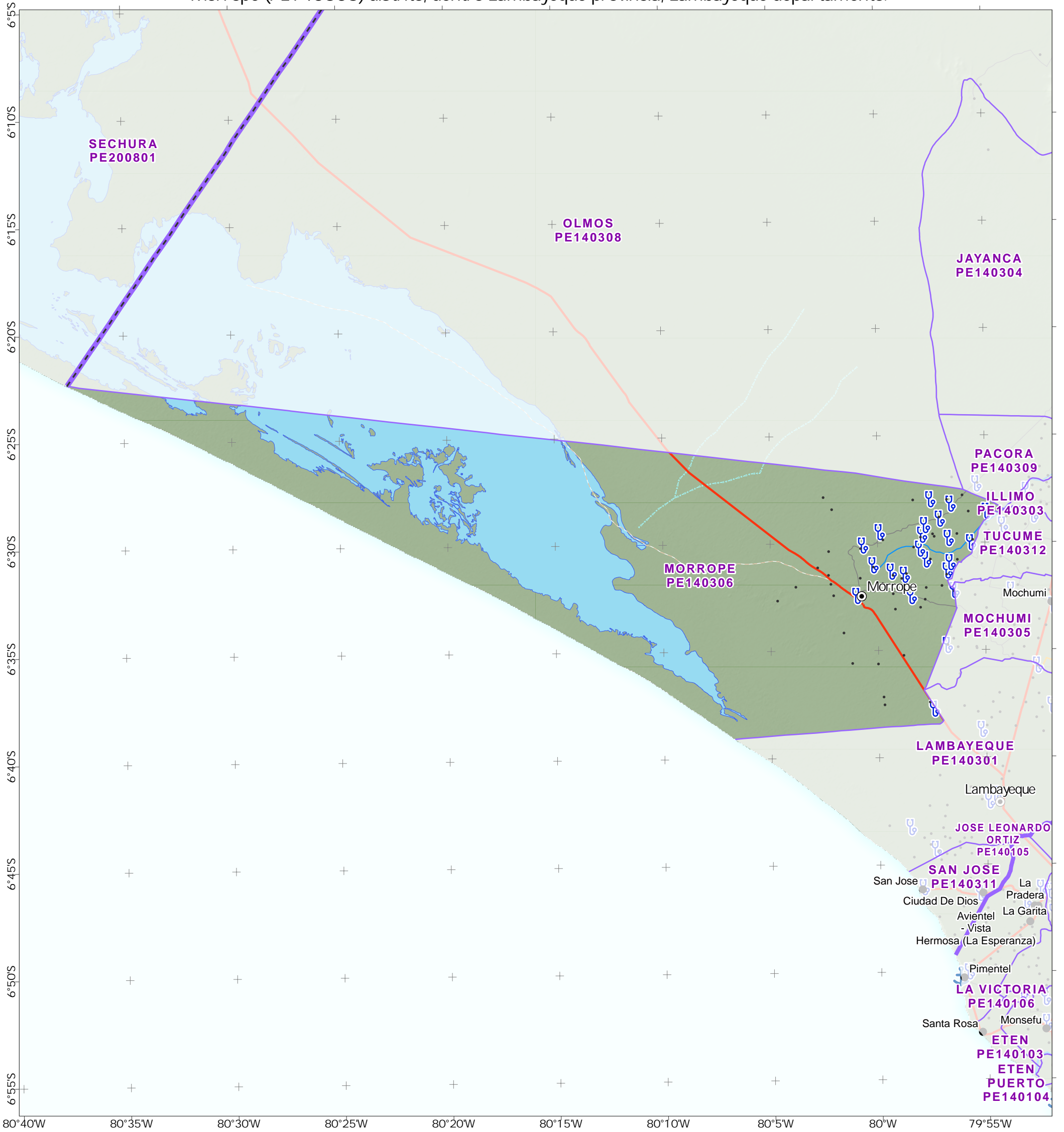

- | | |
|--------------------------------|---------------------------|
| Asentamientos | Carretera Afirmada |
| ● Ciudad | Carretera Sin Afirmar |
| ● Pueblo | Camino Carrozable |
| • Caserío | |
| Limites administrativos | Elevación (m) |
| Departamentos | 6733 |
| Provincias | -151 |
| Distrito | Facilidad de salud |
| Lago | Clínica |
| Geografía física | |
| Río Principal | |
| Río Secundario | |
| Quebrada Seca | |
| Transporte | |
| Puerto | |
| Carretera Asfaltada | |

Fuentes de Datos

Instituto Geográfico Nacional, ONU, Worldpop, OpenStreetMap, OurAirports, Worldports, NASA

Apoyado por: The Bureau of Humanitarian Affairs.

Creado 13 Abril 2023 / 12:00 UTC-05:00

Proyección y Referencia WGS 1984 UTM Zone 18S

Número GLIDE FL-2023-000036-PER

producido por MapAction
<https://mapaction.org>
peru@mapaction.org

La representación y el uso de los límites, nombres y datos asociados mostrados aquí no implican aprobación ni aceptación por parte de MapAction o la ONU.



10

Km



Motupe (PE1 40307) distrito, dentro Lambayeque provincia, Lambayeque departamento.

MA008 v01

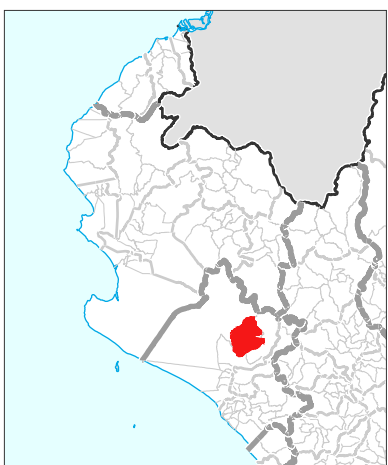
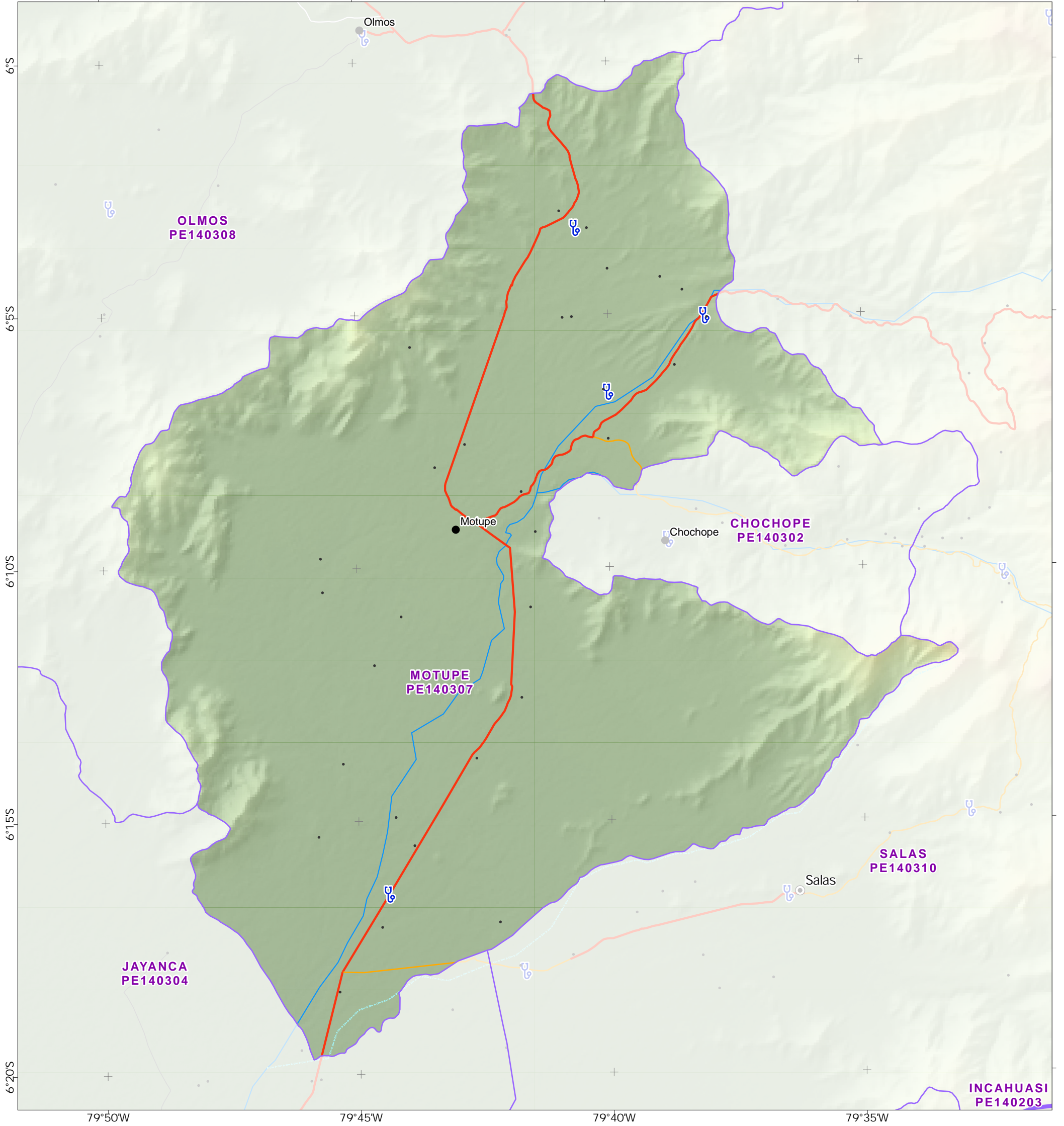

Asentamientos

- Ciudad
- Pueblo
- Caserío

Limites administrativos

- Provincias
- Distrito

Geografía física

- Río Secundario
- Quebrada Seca

Transporte

- Carretera Asfaltada

- Carretera Afirmada

- Carretera Sin Afirmar
- Carretera en Proyecto

Elevación (m)



Facilidad de salud

- 🏥 Clínica

Fuentes de Datos

Instituto Geográfico Nacional, ONU, Worldpop, OpenStreetMap, OurAirports, Worldports, NASA

Apoyado por: The Bureau of Humanitarian Affairs.

Creado 13 Abril 2023 / 12:00 UTC-05:00

Proyección y Referencia WGS 1984 UTM Zone 18S

Número GLIDE FL-2023-000036-PER

producido por MapAction
<https://mapaction.org>
peru@mapaction.org

La representación y el uso de los límites, nombres y datos asociados mostrados aquí no implican aprobación ni aceptación por parte de MapAction o la ONU.

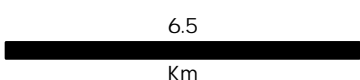



Olmos (PE1 40308) distrito, dentro Lambayeque provincia, Lambayeque departamento.

MA008 v01

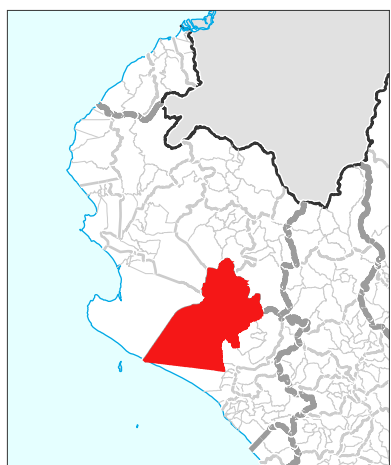
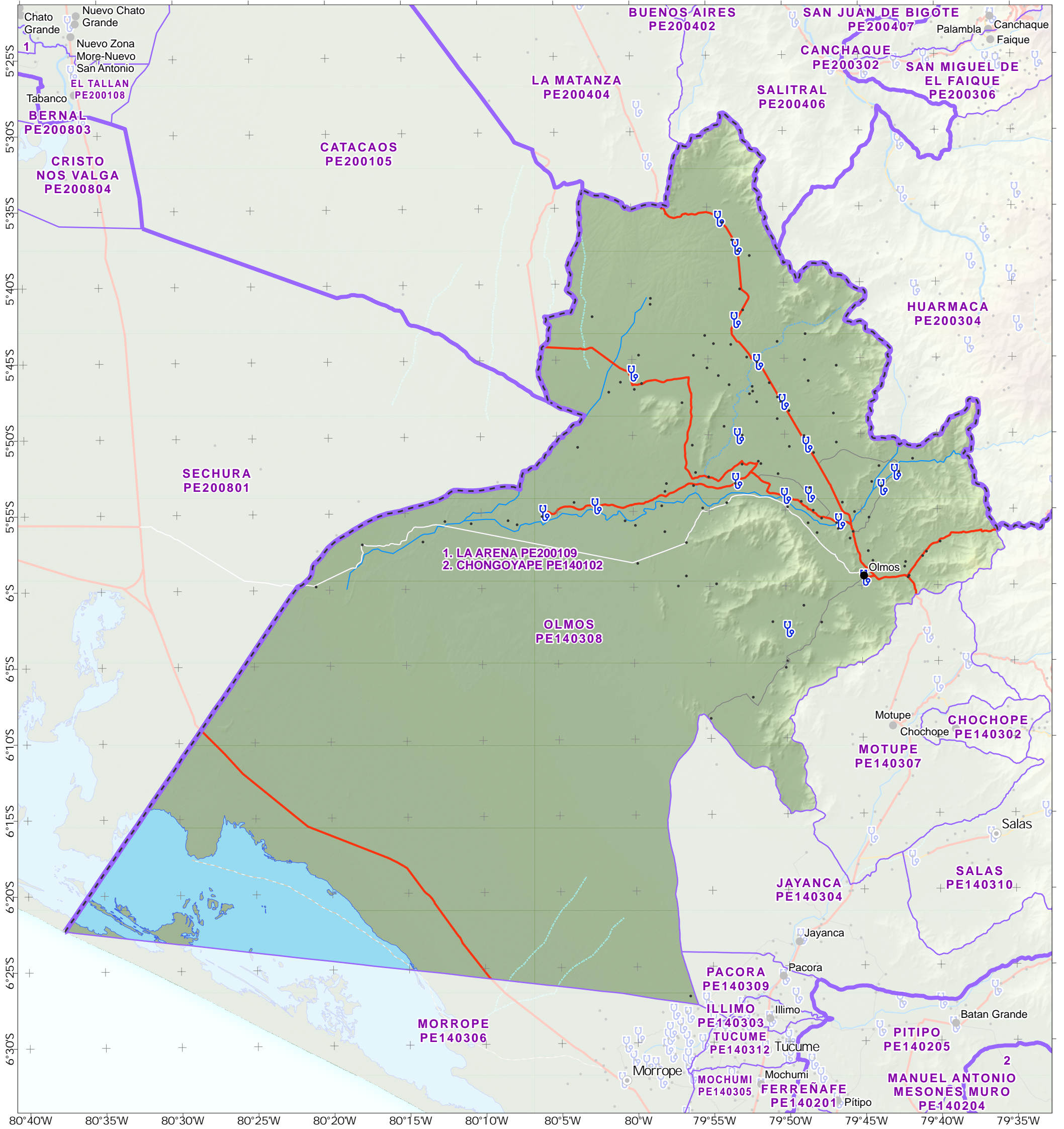

- | | |
|--------------------------------|---------------------------|
| Asentamientos | Carretera Afirmada |
| ● Ciudad | Carretera Sin Afirmar |
| ● Pueblo | Carretera en Proyecto |
| • Caserío | Camino Carroizable |
| Limites administrativos | Elevación (m) |
| Departamentos | 6733 |
| Provincias | -151 |
| Distrito | Facilidad de salud |
| Lago | Clínica |
| Geografía física | |
| Río Principal | |
| Río Secundario | |
| Río Seco | |
| Quebrada Húmeda | |
| Quebrada Seca | |
| Transporte | |
| Carretera Asfaltada | |

Fuentes de Datos

Instituto Geográfico Nacional, ONU, Worldpop, OpenStreetMap, OurAirports, Worldports, NASA

Apoyado por: The Bureau of Humanitarian Affairs.

Creado 13 Abril 2023 / 12:00 UTC-05:00

Proyección y Referencia WGS 1984 UTM Zone 18S

Número GLIDE FL-2023-000036-PER

producido por MapAction
<https://mapaction.org>
peru@mapaction.org

La representación y el uso de los límites, nombres y datos asociados mostrados aquí no implican aprobación ni aceptación por parte de MapAction o la ONU.



20
Km

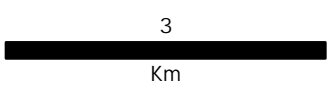
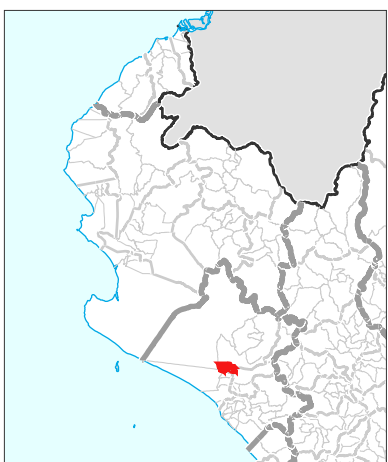
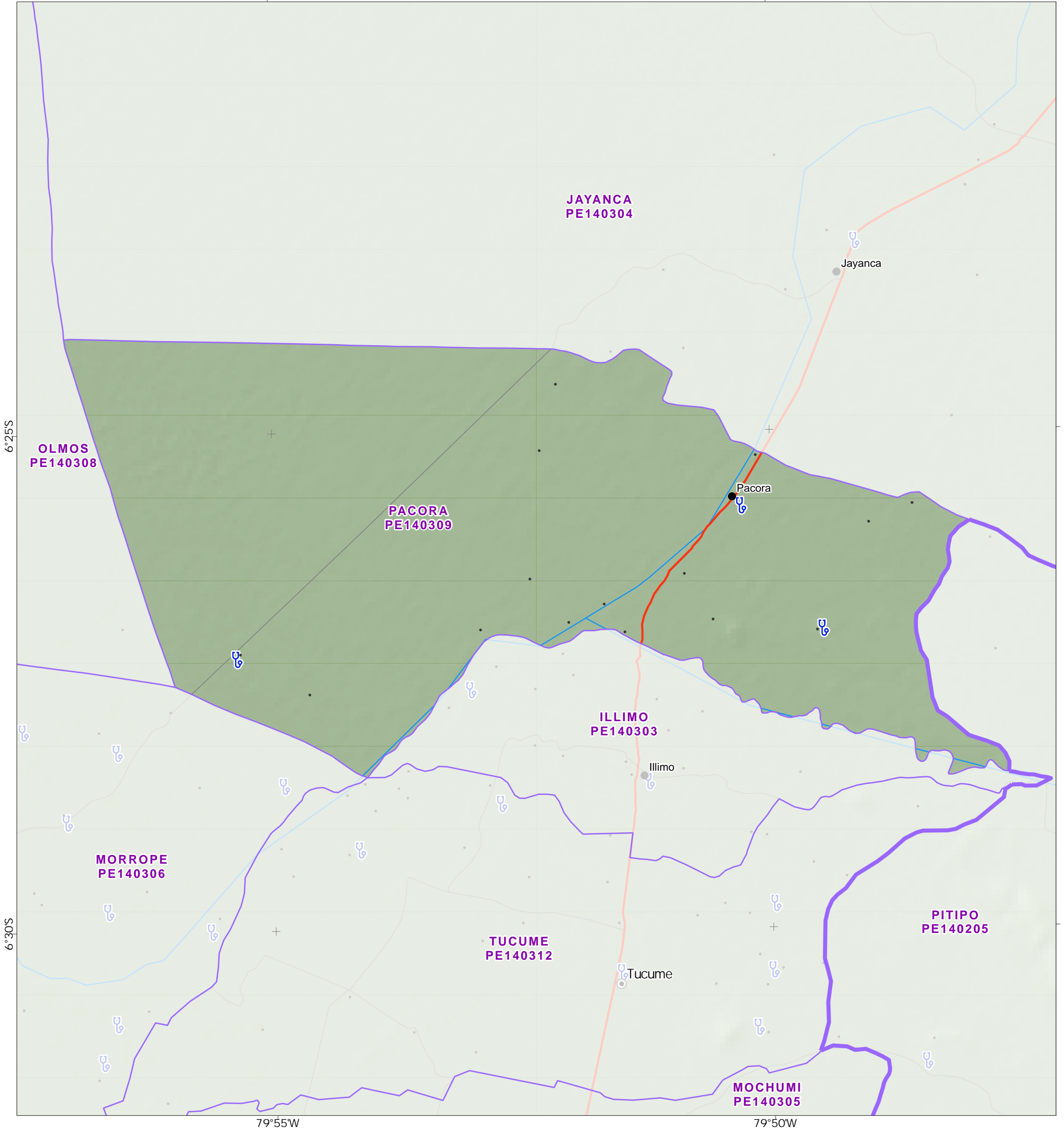

Asentamientos

- Ciudad
- Pueblo
- Caserío

Limites administrativos

- Provincias
- Distrito

Geografía física

- Río Secundario

Transporte

- Carretera Asfaltada
- Carretera Sin Afimar

Elevación (m)



Facilidad de salud

- 🏥 Clínica

Fuentes de Datos

Instituto Geográfico Nacional, ONU, Worldpop, OpenStreetMap, OurAirports, Worldports, NASA

Ayudado por: The Bureau of Humanitarian Affairs.

Creado 13 Abril 2023 / 12:00 UTC-05:00

Proyección y Referencia WGS 1984 UTM Zone 18S

Número GLIDE FL-2023-000036-PER

producido por MapAction
<https://mapaction.org>
peru@mapaction.org

La representación y el uso de los límites, nombres y datos asociados mostrados aquí no implican aprobación ni aceptación por parte de MapAction o la ONU.





Salas (PE1 40310) distrito, dentro Lambayeque provincia, Lambayeque departamento.

MA008 v01

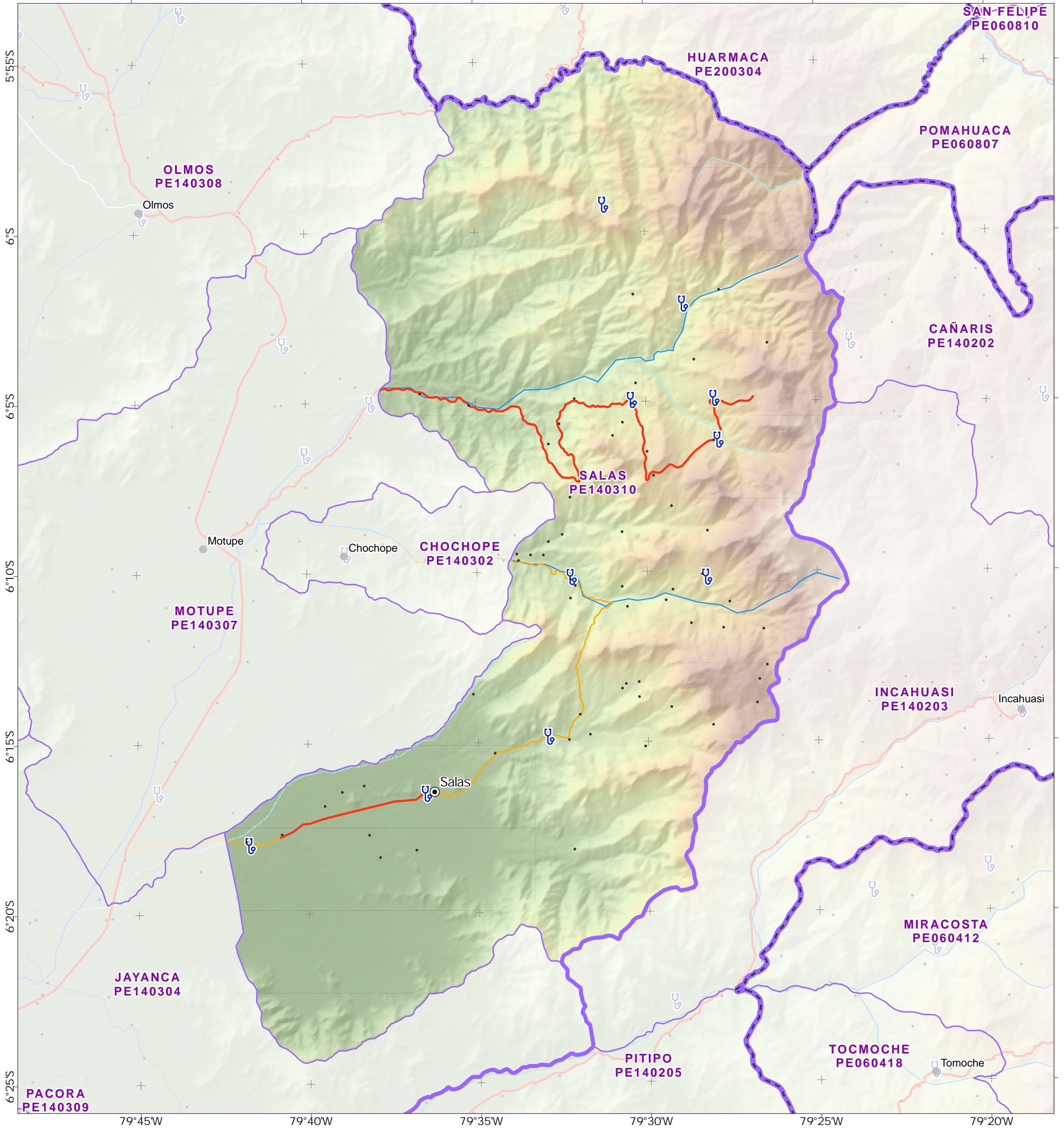

- | | |
|--------------------------------|---------------------------|
| Asentamientos | — Carretera Afirmada |
| ● Ciudad | — Carretera Sin Afirmar |
| ● Pueblo | — Carretera en Proyecto |
| • Caserío | |
| Limites administrativos | Elevación (m) |
| — Departamentos | 6733 |
| — Provincias | -151 |
| — Distrito | |
| — Lago | Facilidad de salud |
| Geografía física | 🏥 Clínica |
| — Río Principal | |
| — Río Secundario | |
| — Quebrada Húmeda | |
| — Quebrada Seca | |
| Transporte | |
| — Carretera Asfaltada | |

Fuentes de Datos

Instituto Geográfico Nacional, ONU, Worldpop, OpenStreetMap, OurAirports, Worldports, NASA

Apoyado por: The Bureau of Humanitarian Affairs.

Creado 13 Abril 2023 / 12:00 UTC-05:00

Proyección y Referencia WGS 1984 UTM Zone 18S

Número GLIDE FL-2023-000036-PER

producido por MapAction
<https://mapaction.org>
peru@mapaction.org

La representación y el uso de los límites, nombres y datos asociados mostrados aquí no implican aprobación ni aceptación por parte de MapAction o la ONU.



9.5

Km

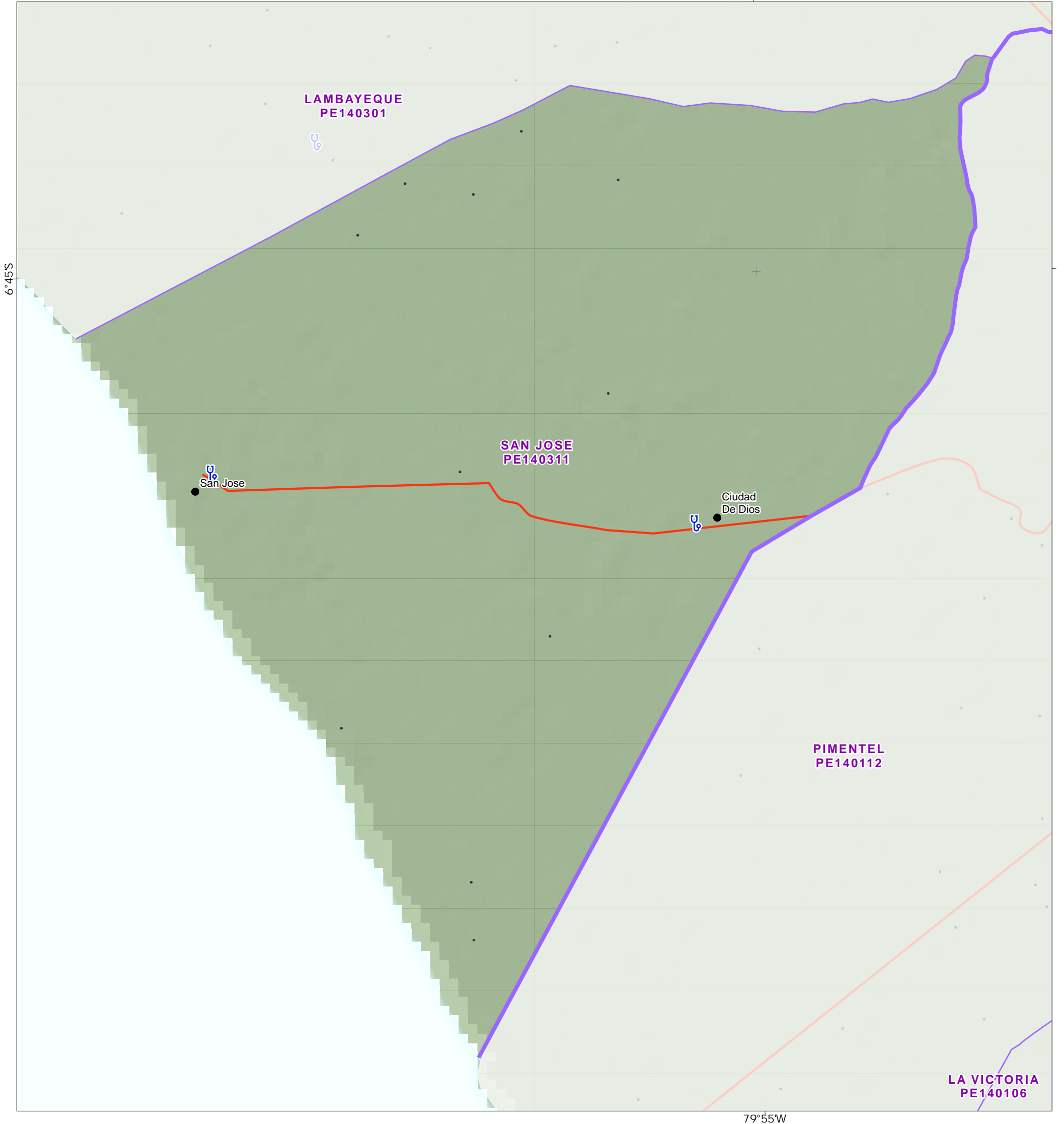

Asentamientos

- Pueblo
- Caserío

Limites administrativos

- Provincias
- Distrito

Transporte

- Carretera Asfaltada

Elevación (m)



Facilidad de salud

- 🏥 Clínica

Fuentes de Datos

Instituto Geográfico Nacional, ONU, Worldpop, OpenStreetMap, OurAirports, Worldports, NASA

Apoyado por: The Bureau of Humanitarian Affairs.

Creado 13 Abril 2023 / 12:00 UTC-05:00

Proyección y Referencia WGS 1984 UTM Zone 18S

Número GLIDE FL-2023-000036-PER

producido por MapAction
<https://mapaction.org>
peru@mapaction.org

La representación y el uso de los límites, nombres y datos asociados mostrados aquí no implican aprobación ni aceptación por parte de MapAction o la ONU.



1.5

Km



Tucume (PE140312) distrito, dentro Lambayeque provincia, Lambayeque departamento.

MA008 v01

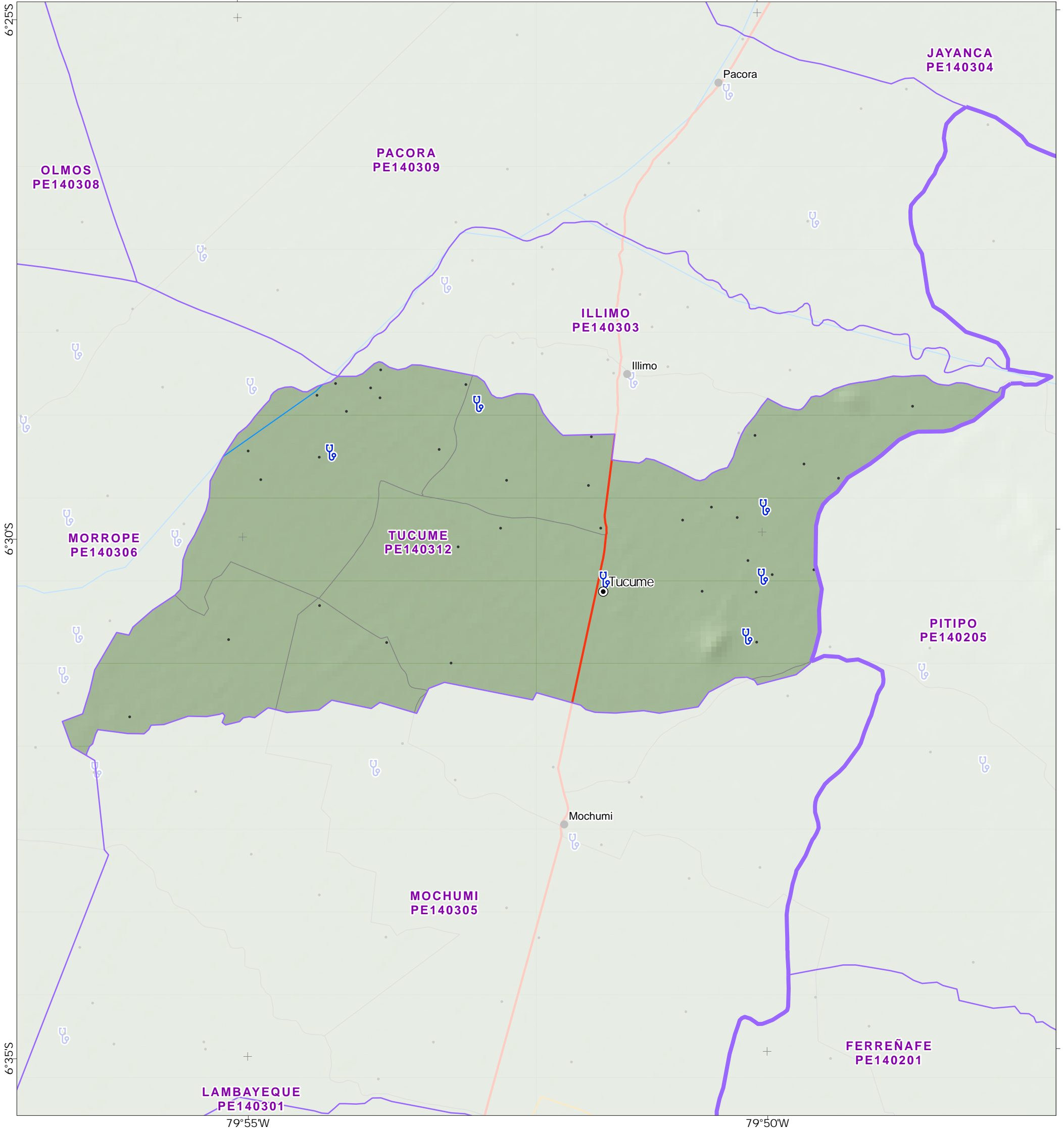

Asentamientos

- Ciudad
- Pueblo
- Caserío

Limites administrativos

- Provincias
- Distrito

Geografía física

- Río Secundario

Transporte

- Carretera Asfaltada
- Carretera Afirmada

— Carretera Sin Afirmar

Elevación (m)



Facilidad de salud

- 🏥 Clínica

Fuentes de Datos

Instituto Geográfico Nacional, ONU, Worldpop, OpenStreetMap, OurAirports, Worldports, NASA

Ayudado por: The Bureau of Humanitarian Affairs.

Creado 13 Abril 2023 / 12:00 UTC-05:00

Proyección y Referencia WGS 1984 UTM Zone 18S

Número GLIDE FL-2023-000036-PER

producido por MapAction
<https://mapaction.org>
peru@mapaction.org

La representación y el uso de los límites, nombres y datos asociados mostrados aquí no implican aprobación ni aceptación por parte de MapAction o la ONU.

