

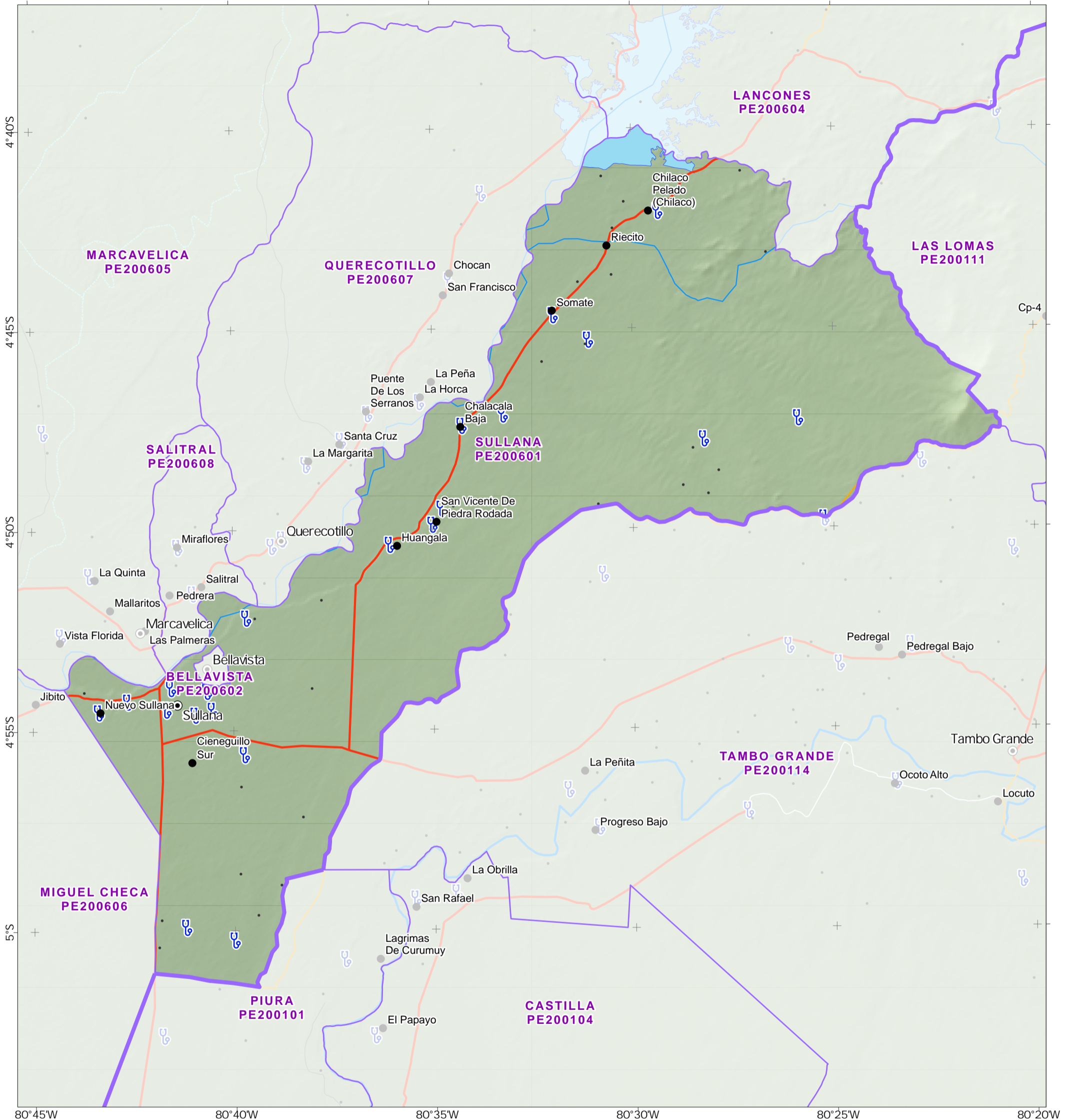

Sullana (PE200601) distrito, dentro Sullana provincia, Piura departamento.

MA008 v01



- Asentamientos**
 - Ciudad
 - Pueblo
 - Caserío
- Limites administrativos**
 - Provincias
 - Distrito
 - Lago
- Geografía física**
 - Río Principal
 - Río Secundario
 - Quebrada Húmeda
 - Quebrada Seca
- Transporte**
 - Carretera Afirmada
 - Carretera Sin Afimar
 - Carretera en Proyecto
 - Elevación (m)
 - 6733
 - 151
 - Facilidad de salud
 - Clínica
 - Carretera Asfaltada

Fuentes de Datos

Instituto Geográfico Nacional, ONU, Worldpop, OpenStreetMap, OurAirports, Worldports, NASA

Apoyado por: The Bureau of Humanitarian Affairs.

Creado 13 Abril 2023 / 12:00 UTC-05:00

Proyección y Referencia WGS 1984 UTM Zone 18S

Número GLIDE FL-2023-000036-PER

producido por MapAction
<https://mapaction.org>
peru@mapaction.org

La representación y el uso de los límites, nombres y datos asociados mostrados aquí no implican aprobación ni aceptación por parte de MapAction o la ONU.

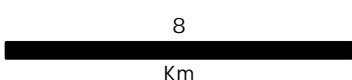



Bellavista (PE200602) distrito, dentro Sullana provincia, Piura departamento.

MA008 v01

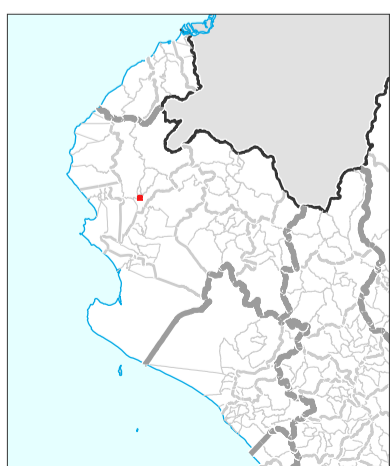
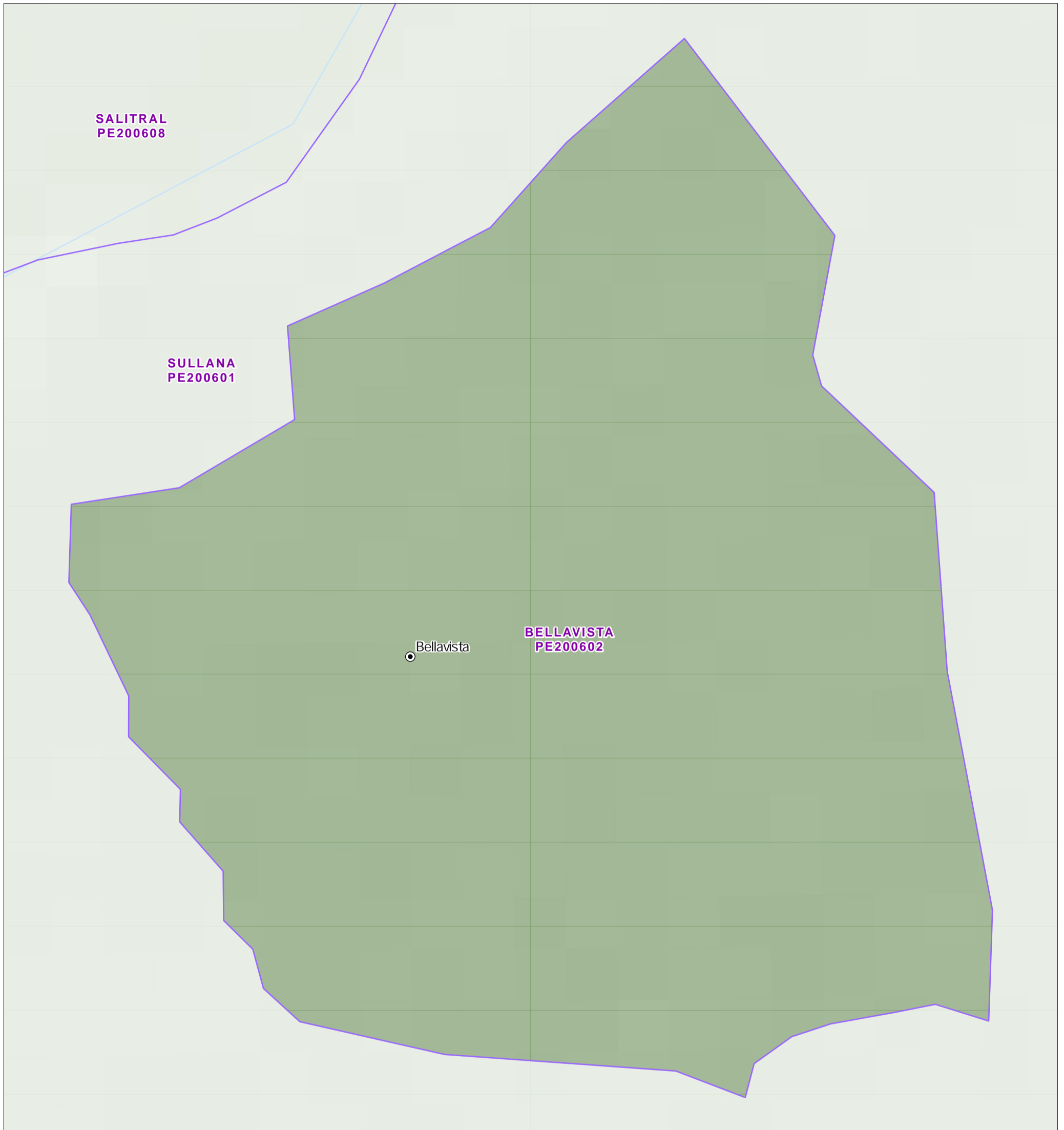

Asentamientos **Elevación (m)**

- Ciudad
 - Distrito
- 6733
 -151

Geografía física

- Río Secundario

0.3

Km

Fuentes de Datos

Instituto Geográfico Nacional, ONU, Worldpop, OpenStreetMap, OurAirports, Worldports, NASA

Apoyado por: The Bureau of Humanitarian Affairs.

Creado 13 Abril 2023 / 12:00 UTC-05:00

Proyección y Referencia WGS 1984 UTM Zone 18S

Número GLIDE FL-2023-000036-PER

producido por MapAction
<https://mapaction.org>
peru@mapaction.org

La representación y el uso de los límites, nombres y datos asociados mostrados aquí no implican aprobación ni aceptación por parte de MapAction o la ONU.



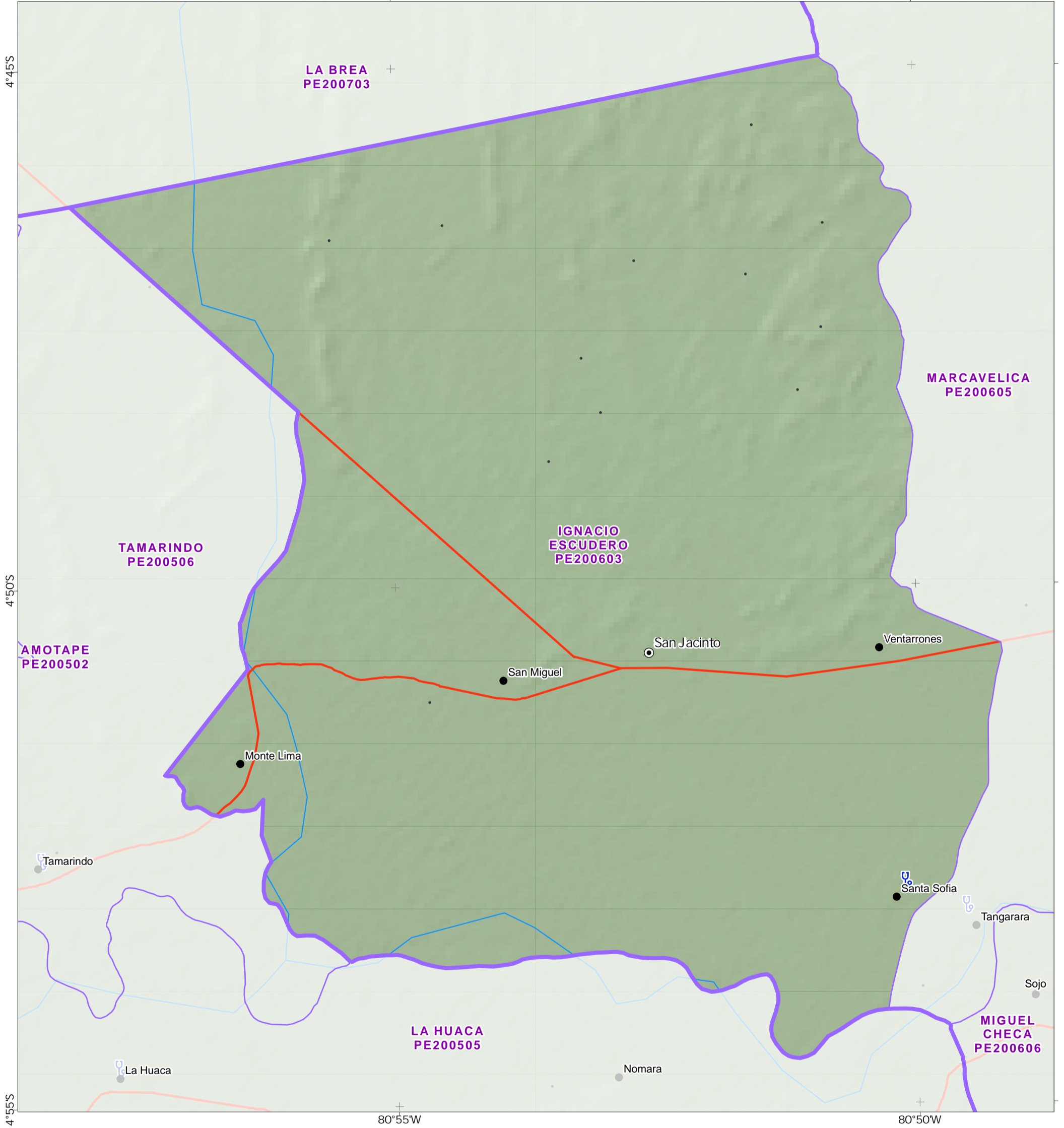

- Asentamientos**
 - Ciudad
 - Pueblo
 - Caserío
- Limites administrativos**
 - Provincias
 - Distrito
- Geografía física**
 - Río Secundario
- Transporte**
 - Carretera Asfaltada
- Elevación (m)**
 - 6733
 - 151
- Facilidad de salud**
 - 🏥 Clínica

Fuentes de Datos

Instituto Geográfico Nacional, ONU, Worldpop, OpenStreetMap, OurAirports, Worldports, NASA

Apoyado por: The Bureau of Humanitarian Affairs.

Creado 13 Abril 2023 / 12:00 UTC-05:00

Proyección y Referencia WGS 1984 UTM Zone 18S

Número GLIDE FL-2023-000036-PER

producido por MapAction
<https://mapaction.org>
peru@mapaction.org

La representación y el uso de los límites, nombres y datos asociados mostrados aquí no implican aprobación ni aceptación por parte de MapAction o la ONU.

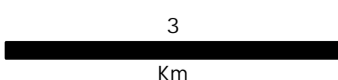



Lancones (PE200604) distrito, dentro Sullana provincia, Piura departamento.

MA008 v01

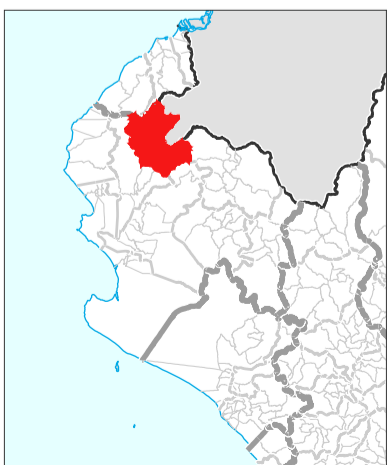
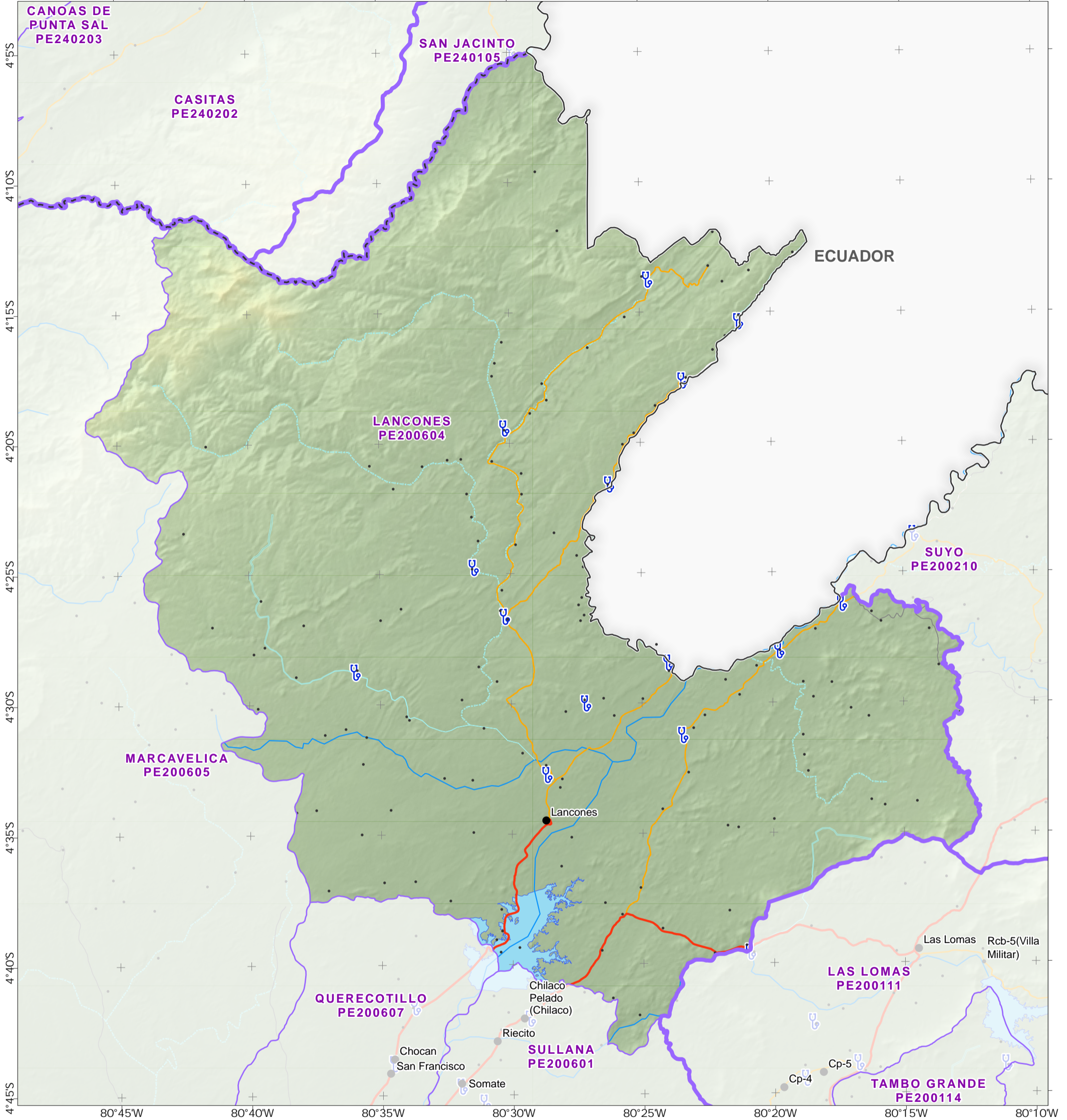

- | | |
|--------------------------------|---------------------------|
| Asentamientos | Carretera Afirmada |
| Pueblo | Carretera Sin Afirmar |
| Villa | Carretera en Proyecto |
| Caserío | Camino Carrozable |
| Limites administrativos | Elevación (m) |
| Internacional | 6733 |
| Departamentos | -151 |
| Provincias | Facilidad de salud |
| Distrito | Clínica |
| Lago | |
| Geografía física | |
| Río Secundario | |
| Quebrada Húmeda | |
| Quebrada Seca | |
| Transporte | |
| Carretera Asfaltada | |

Fuentes de Datos

Instituto Geográfico Nacional, ONU, Worldpop, OpenStreetMap, OurAirports, Worldports, NASA

Apoyado por: The Bureau of Humanitarian Affairs.

Creado 13 Abril 2023 / 12:00 UTC-05:00

Proyección y Referencia WGS 1984 UTM Zone 18S

Número GLIDE FL-2023-000036-PER

producido por MapAction
<https://mapaction.org>
peru@mapaction.org

La representación y el uso de los límites, nombres y datos asociados mostrados aquí no implican aprobación ni aceptación por parte de MapAction o la ONU.

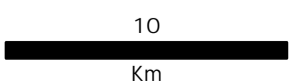



Miguel Checa (PE200606) distrito, dentro Sullana provincia, Piura departamento.

MA008 v01

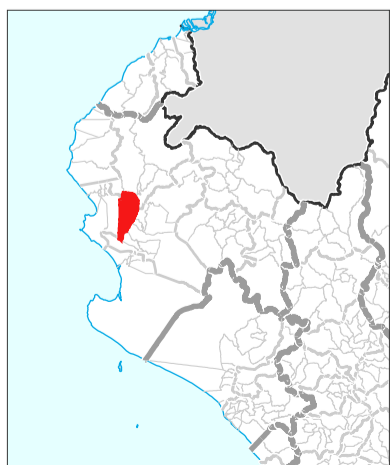
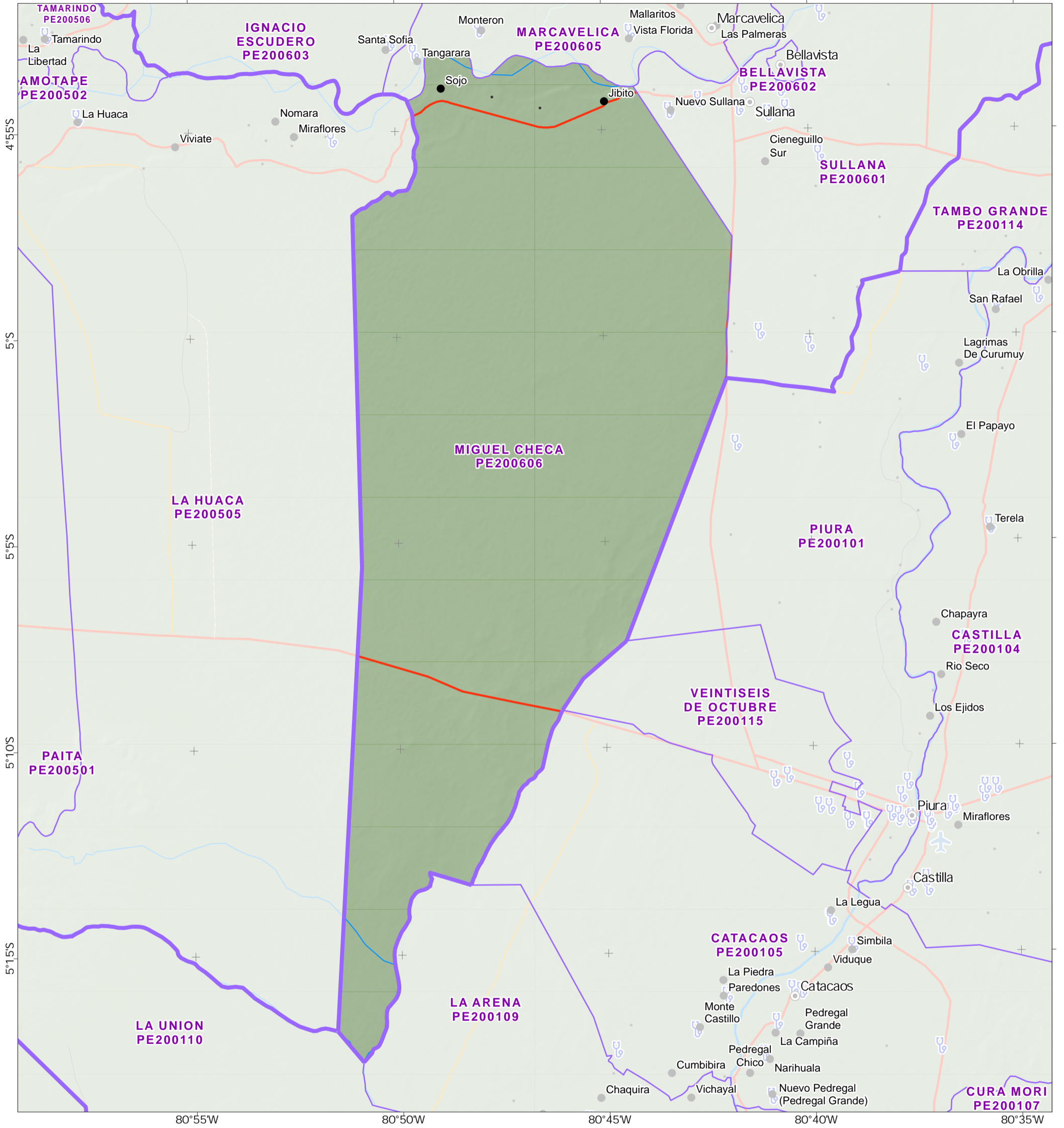

- | | |
|--------------------------------|---------------------------|
| Asentamientos | Carretera Afirmada |
| Ciudad | Carretera Sin Afirmar |
| Pueblo | Camino Carrozable |
| Caserío | Elevación (m) |
| Limites administrativos | 6733 |
| Provincias | -151 |
| Distrito | Facilidad de salud |
| Geografía física | Clínica |
| Río Principal | |
| Río Secundario | |
| Quebrada Seca | |
| Transporte | |
| Aeropuerto | |
| Carretera Asfaltada | |

Fuentes de Datos

Instituto Geográfico Nacional, ONU, Worldpop, OpenStreetMap, OurAirports, Worldports, NASA

Apoyado por: The Bureau of Humanitarian Affairs.

Creado 13 Abril 2023 / 12:00 UTC-05:00

Proyección y Referencia WGS 1984 UTM Zone 18S

Número GLIDE FL-2023-000036-PER

producido por MapAction
<https://mapaction.org>
peru@mapaction.org

La representación y el uso de los límites, nombres y datos asociados mostrados aquí no implican aprobación ni aceptación por parte de MapAction o la ONU.

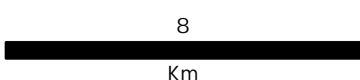

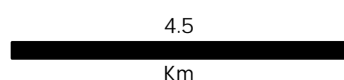
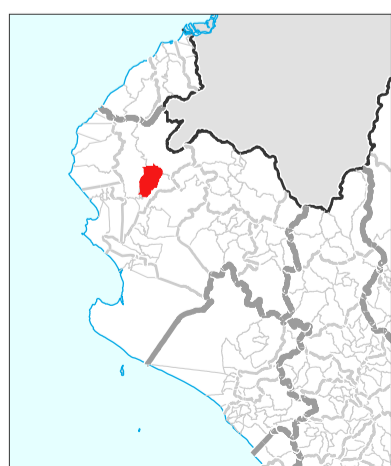
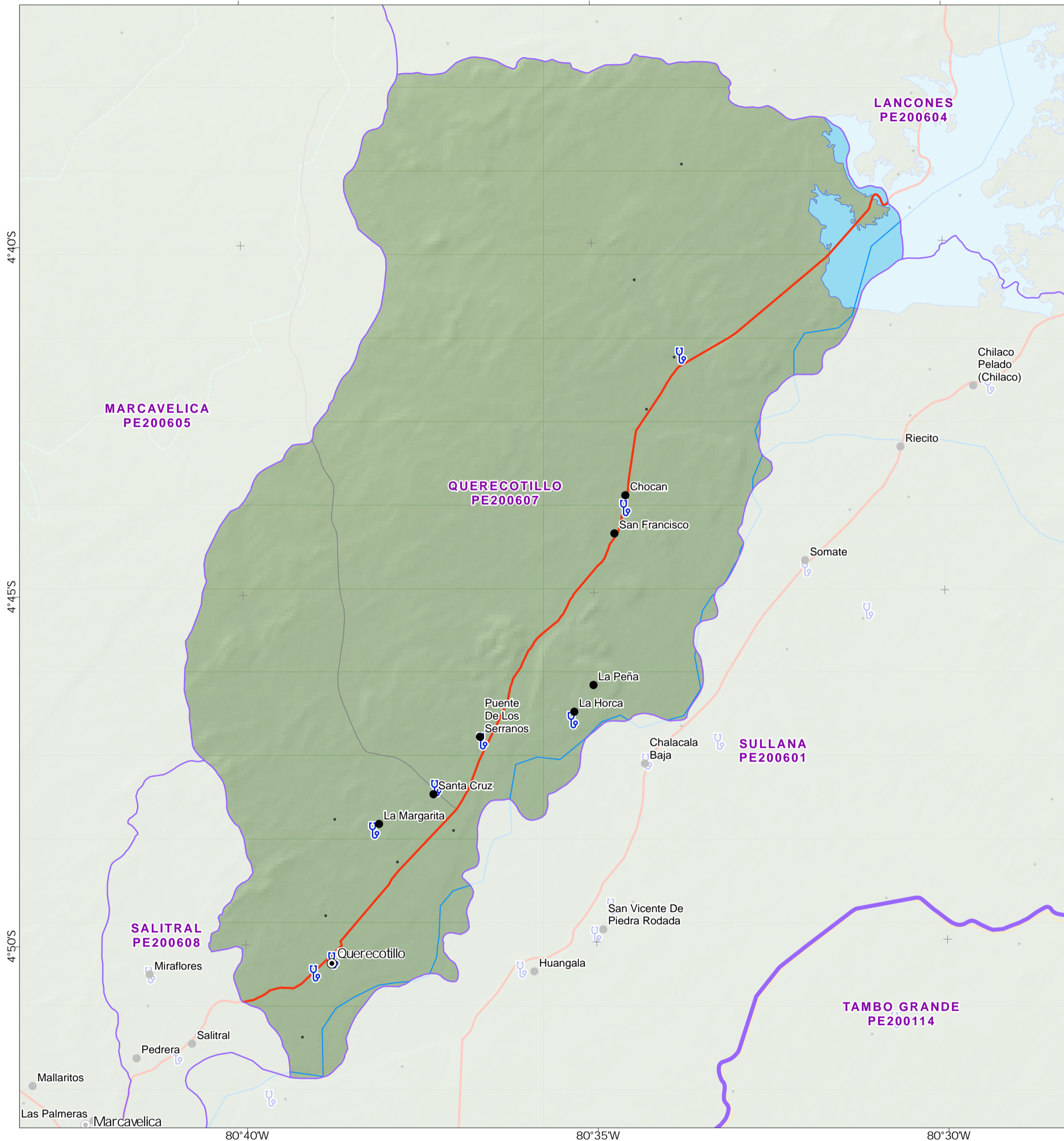

Asentamientos

- Ciudad
- Pueblo
- Caserío

Limites administrativos

- Provincias
- Distrito
- Lago

Geografía física

- Río Secundario
- Quebrada Seca

Transporte

- Carretera Asfaltada

- Carretera Afirmada
- Carretera Sin Afirmar

Elevación (m)



Facilidad de salud

- 🏥 Clínica

Fuentes de Datos

Instituto Geográfico Nacional, ONU, Worldpop, OpenStreetMap, OurAirports, Worldports, NASA

Apoyado por: The Bureau of Humanitarian Affairs.

Creado 13 Abril 2023 / 12:00 UTC-05:00

Proyección y Referencia WGS 1984 UTM Zone 18S

Número GLIDE FL-2023-000036-PER

producido por MapAction
<https://mapaction.org>
peru@mapaction.org

La representación y el uso de los límites, nombres y datos asociados mostrados aquí no implican aprobación ni aceptación por parte de MapAction o la ONU.



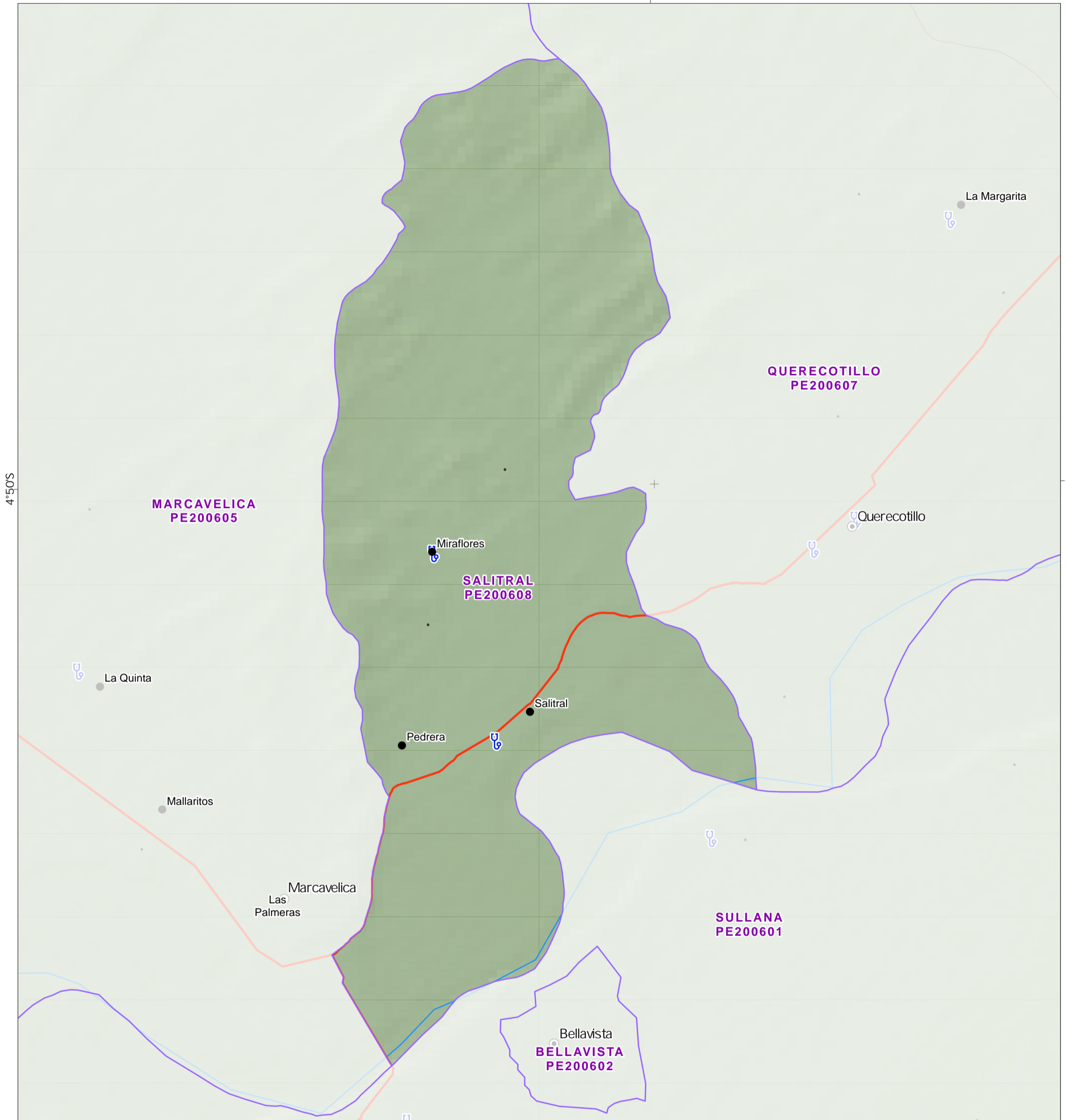

4°50'S

80°40'W

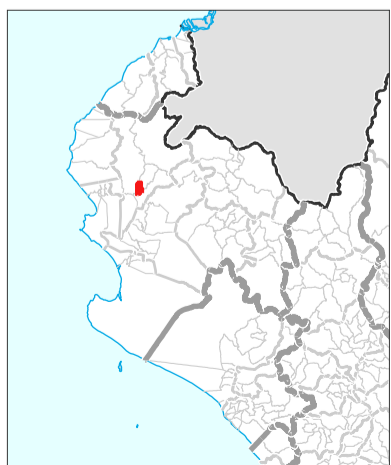

Asentamientos

- Ciudad
- Pueblo
- Caserío
- Distrito

Geografía física

- Río Secundario
- Quebrada Seca

Transporte

- Carretera Asfaltada
- Carretera Sin Afimar

Elevación (m)



Facilidad de salud

- 🏥 Clínica

Fuentes de Datos

Instituto Geográfico Nacional, ONU, Worldpop, OpenStreetMap, OurAirports, Worldports, NASA

Apoyado por: The Bureau of Humanitarian Affairs.

Creado 13 Abril 2023 / 12:00 UTC-05:00

Proyección y Referencia WGS 1984 UTM Zone 18S

Número GLIDE FL-2023-000036-PER

producido por MapAction
<https://mapaction.org>
peru@mapaction.org

La representación y el uso de los límites, nombres y datos asociados mostrados aquí no implican aprobación ni aceptación por parte de MapAction o la ONU.



2

Km