

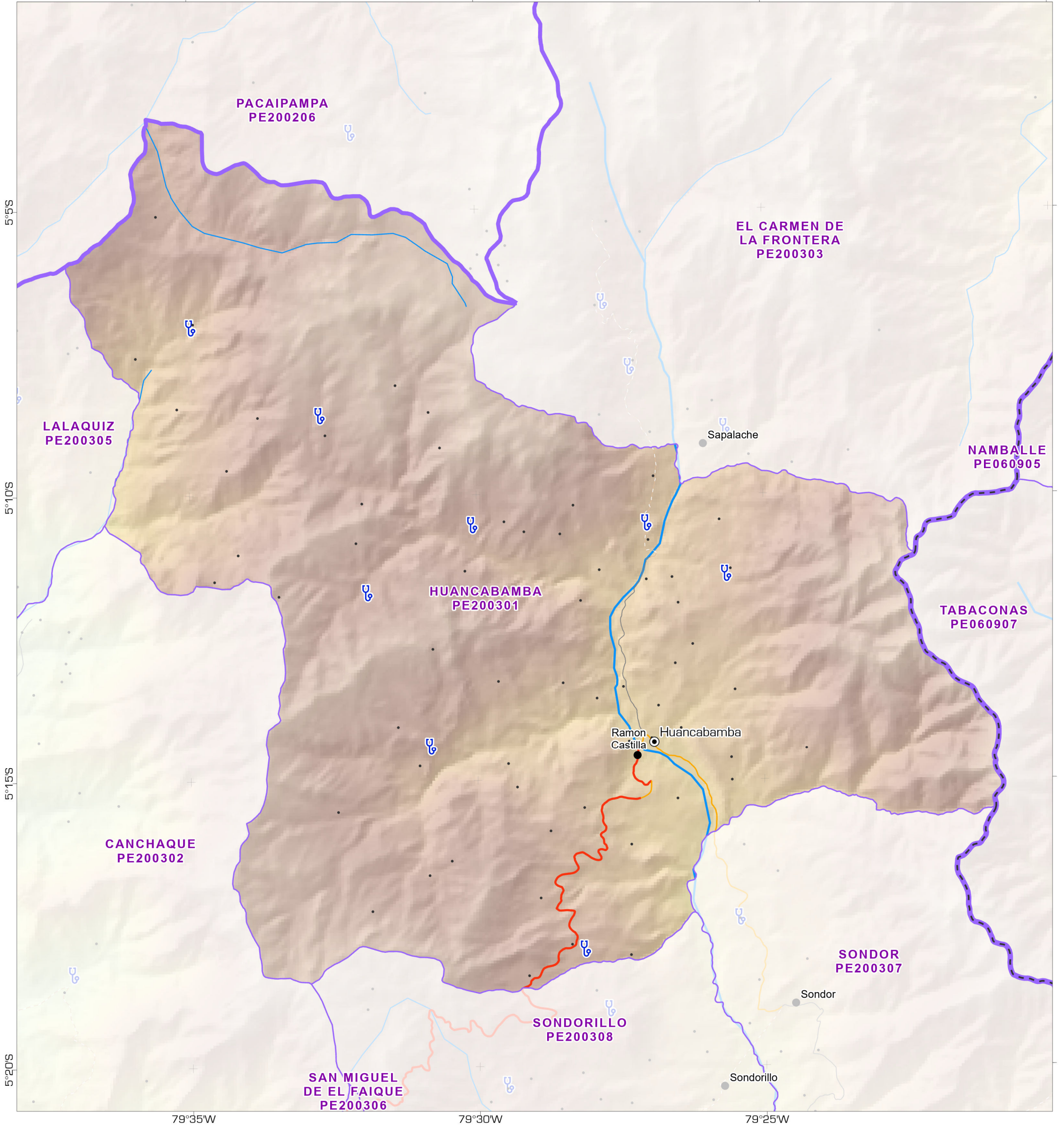

Huancabamba (PE200301) distrito, dentro Huancabamba provincia, Piura departamento.

MA008 v01



- | | |
|--------------------------------|---------------------------|
| Asentamientos | Carretera Afirmada |
| Ciudad | Carretera Sin Afirmar |
| Pueblo | Camino Carrozable |
| Caserío | Elevación (m) |
| Limites administrativos | 6733 |
| Departamentos | -151 |
| Provincias | Facilidad de salud |
| Distrito | Clínica |
| Geografía física | |
| Río Principal | |
| Río Secundario | |
| Transporte | Carretera Asfaltada |

Fuentes de Datos

Instituto Geográfico Nacional, ONU, Worldpop, OpenStreetMap, OurAirports, Worldports, NASA

Apoyado por: The Bureau of Humanitarian Affairs.

Creado 13 Abril 2023 / 12:00 UTC-05:00

Proyección y Referencia WGS 1984 UTM Zone 18S

Número GLIDE FL-2023-000036-PER

producido por MapAction
<https://mapaction.org>
peru@mapaction.org

La representación y el uso de los límites, nombres y datos asociados mostrados aquí no implican aprobación ni aceptación por parte de MapAction o la ONU.





Canchaque (PE200302) distrito, dentro Huancabamba provincia, Piura departamento.

MA008 v01

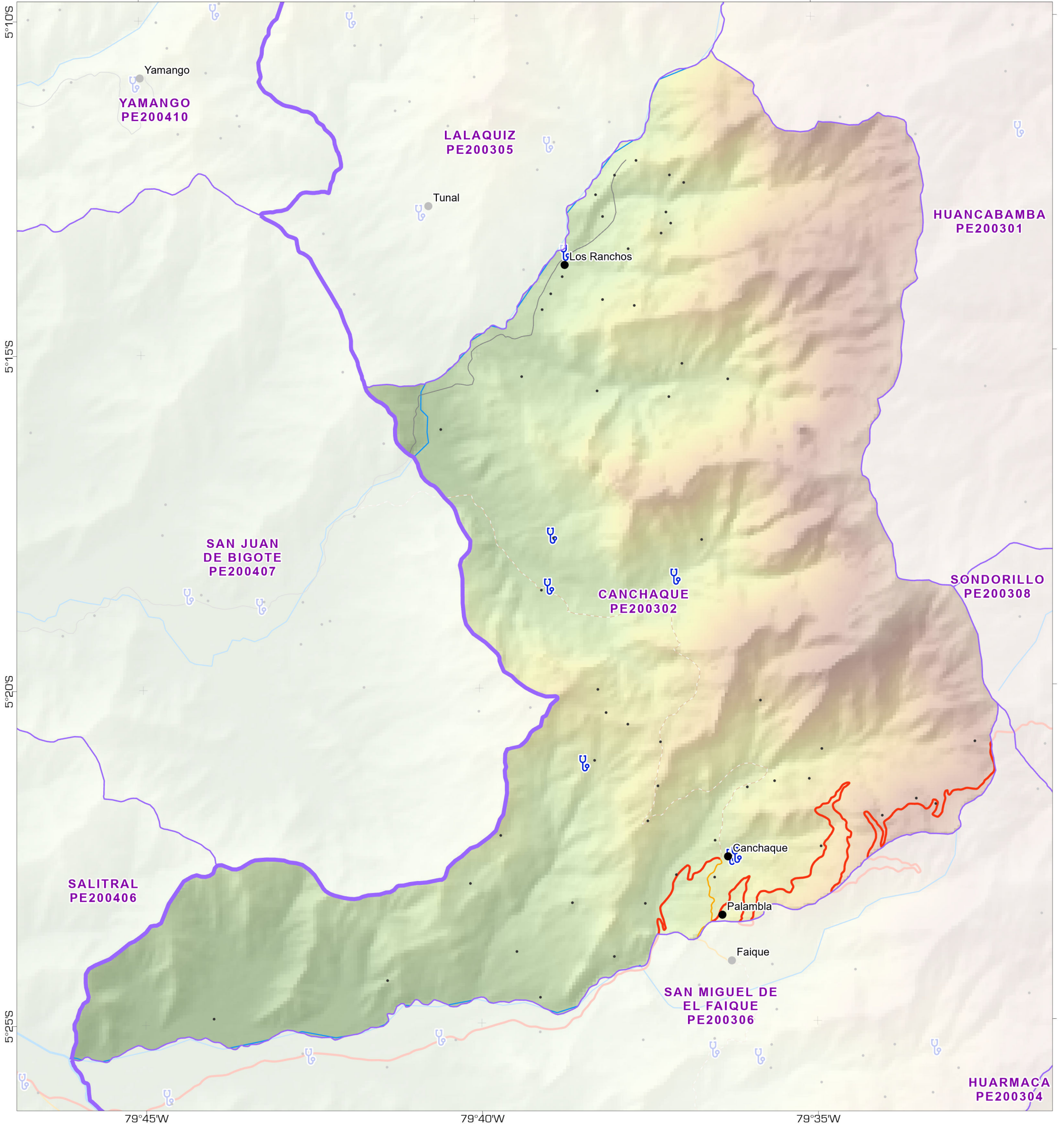

- Asentamientos**
 - Pueblo
 - Caserío
- Limites administrativos**
 - Provincias
 - Distrito
- Geografía física**
 - Río Principal
 - Río Secundario
- Transporte**
 - Carretera Asfaltada
 - Carretera Afirmada
- Carretera Sin Afirmar
- Camino Carrozable
- Elevación (m)**
 - 6733
 - 151
- Facilidad de salud**
 - 🏥 Clínica

Fuentes de Datos

Instituto Geográfico Nacional, ONU, Worldpop, OpenStreetMap, OurAirports, Worldports, NASA

Apoyado por: The Bureau of Humanitarian Affairs.

Creado 13 Abril 2023 / 12:00 UTC-05:00

Proyección y Referencia WGS 1984 UTM Zone 18S

Número GLIDE FL-2023-000036-PER

producido por MapAction
<https://mapaction.org>
peru@mapaction.org

La representación y el uso de los límites, nombres y datos asociados mostrados aquí no implican aprobación ni aceptación por parte de MapAction o la ONU.



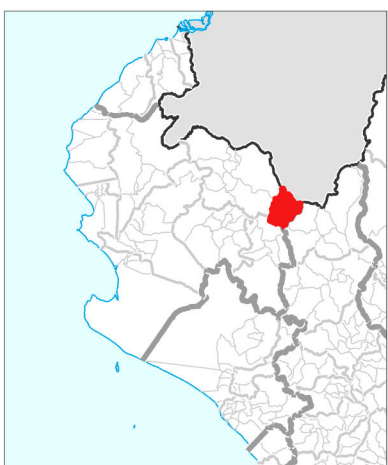
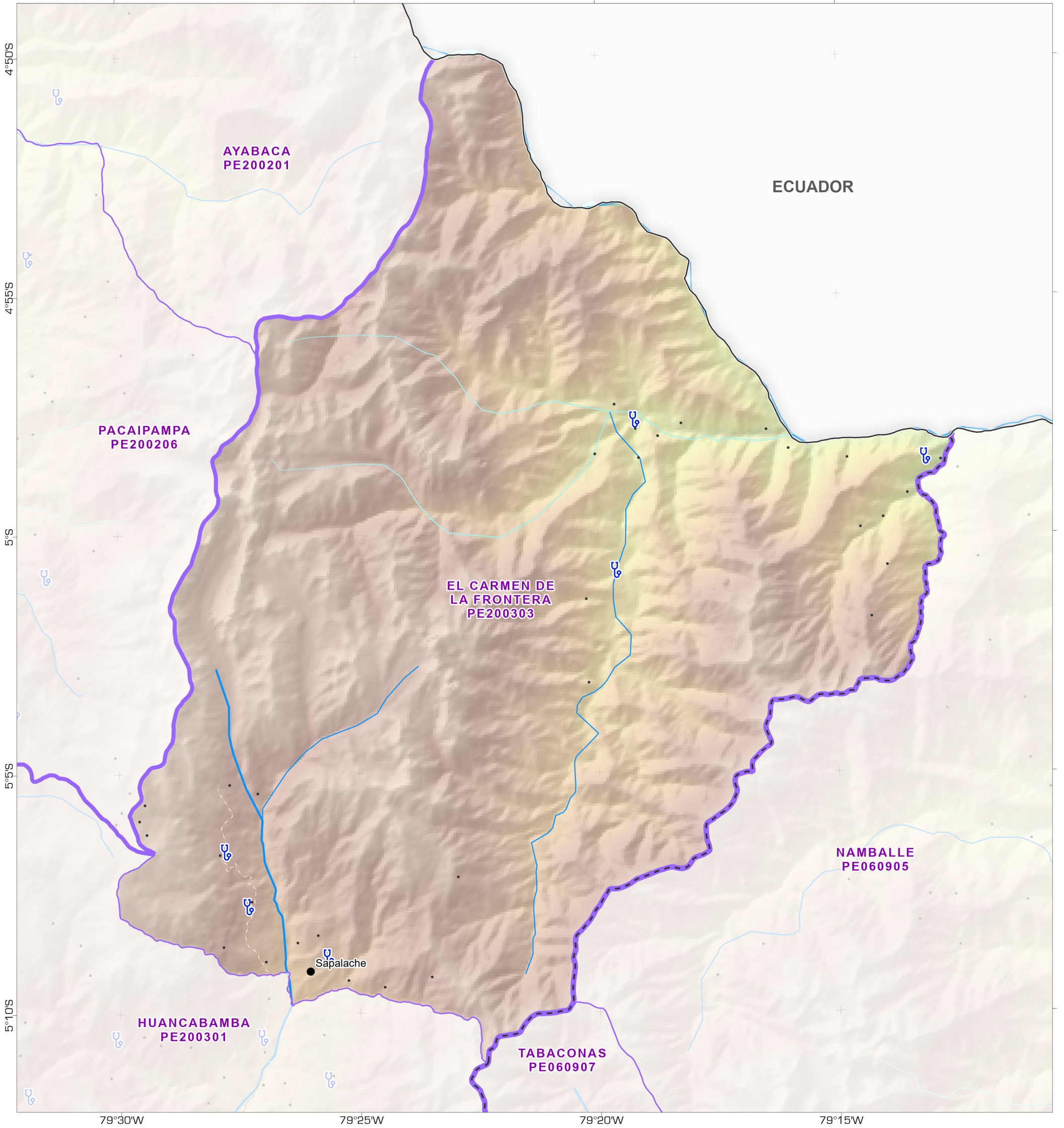

- Asentamientos**
 - Pueblo
 - Caserío
- Limites administrativos**
 - Internacional
 - Departamentos
 - Provincias
 - Distrito
- Geografía física**
 - Río Principal
 - Río Secundario
 - Quebrada Húmeda
- Transporte**
 - Carretera Sin Afimar
 - Camino Carrozable
- Elevación (m)**
 - 6733
 - 151
- Facilidad de salud**
 - 🏥 Clínica

Fuentes de Datos

Instituto Geográfico Nacional, ONU, Worldpop, OpenStreetMap, OurAirports, Worldports, NASA

Apoyado por: The Bureau of Humanitarian Affairs.

Creado 13 Abril 2023 / 12:00 UTC-05:00

Proyección y Referencia WGS 1984 UTM Zone 18S

Número GLIDE FL-2023-000036-PER

producido por MapAction
<https://mapaction.org>
peru@mapaction.org

La representación y el uso de los límites, nombres y datos asociados mostrados aquí no implican aprobación ni aceptación por parte de MapAction o la ONU.





Huarmaca (PE200304) distrito, dentro Huancabamba provincia, Piura departamento.

MA008 v01

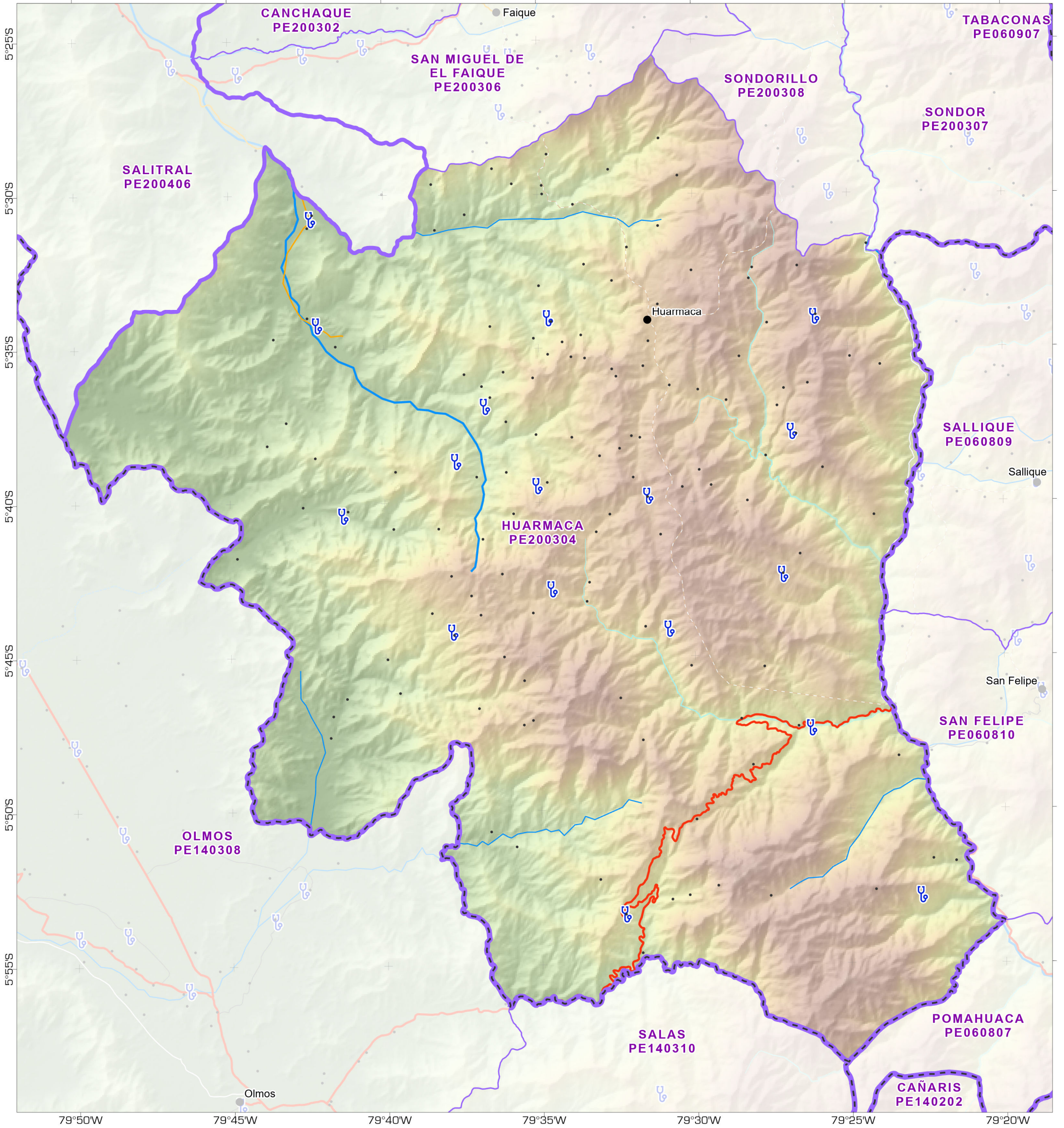

- | | |
|--------------------------------|---------------------------|
| Asentamientos | — Carretera Afirmada |
| ● Pueblo | — Carretera Sin Afirmar |
| • Caserío | — Carretera en Proyecto |
| Limites administrativos | - - - Camino Carrozable |
| — Departamentos | Elevación (m) |
| — Provincias | 6733 |
| — Distrito | -151 |
| Geografía física | Facilidad de salud |
| — Río Principal | 🏥 Clínica |
| — Río Secundario | |
| — Río Seco | |
| — Quebrada Húmeda | |
| Transporte | |
| — Carretera Asfaltada | |

Fuentes de Datos

Instituto Geográfico Nacional, ONU, Worldpop, OpenStreetMap, OurAirports, Worldports, NASA

Apoyado por: The Bureau of Humanitarian Affairs.

Creado 13 Abril 2023 / 12:00 UTC-05:00

Proyección y Referencia WGS 1984 UTM Zone 18S

Número GLIDE FL-2023-000036-PER

producido por MapAction
<https://mapaction.org>
peru@mapaction.org

La representación y el uso de los límites, nombres y datos asociados mostrados aquí no implican aprobación ni aceptación por parte de MapAction o la ONU.

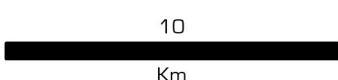



Lalaquiz (PE200305) distrito, dentro Huancabamba provincia, Piura departamento.

MA008 v01

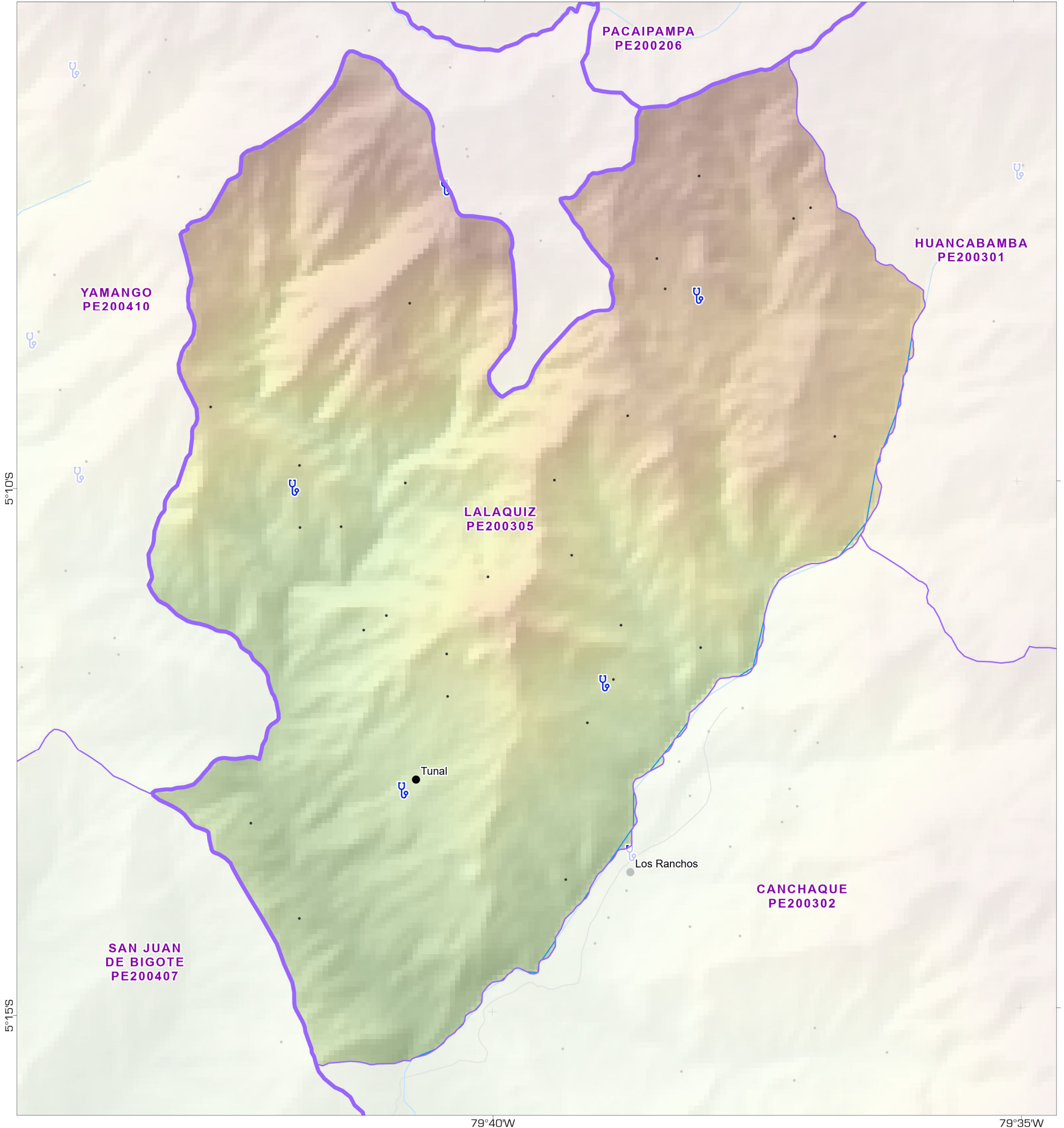

Asentamientos

- Pueblo
- Caserío

Limites administrativos

- Provincias
- Distrito

Geografía física

- Río Secundario

Transporte

- Carretera Sin Afimar

Elevación (m)



Facilidad de salud

- 🏥 Clínica

Fuentes de Datos

Instituto Geográfico Nacional, ONU, Worldpop, OpenStreetMap, OurAirports, Worldports, NASA

Apoyado por: The Bureau of Humanitarian Affairs.

Creado 13 Abril 2023 / 12:00 UTC-05:00

Proyección y Referencia WGS 1984 UTM Zone 18S

Número GLIDE FL-2023-000036-PER

producido por MapAction
<https://mapaction.org>
peru@mapaction.org

La representación y el uso de los límites, nombres y datos asociados mostrados aquí no implican aprobación ni aceptación por parte de MapAction o la ONU.





San Miguel de el Faique (PE200306) distrito, dentro Huancabamba provincia, Piura departamento. **MA008 v01**

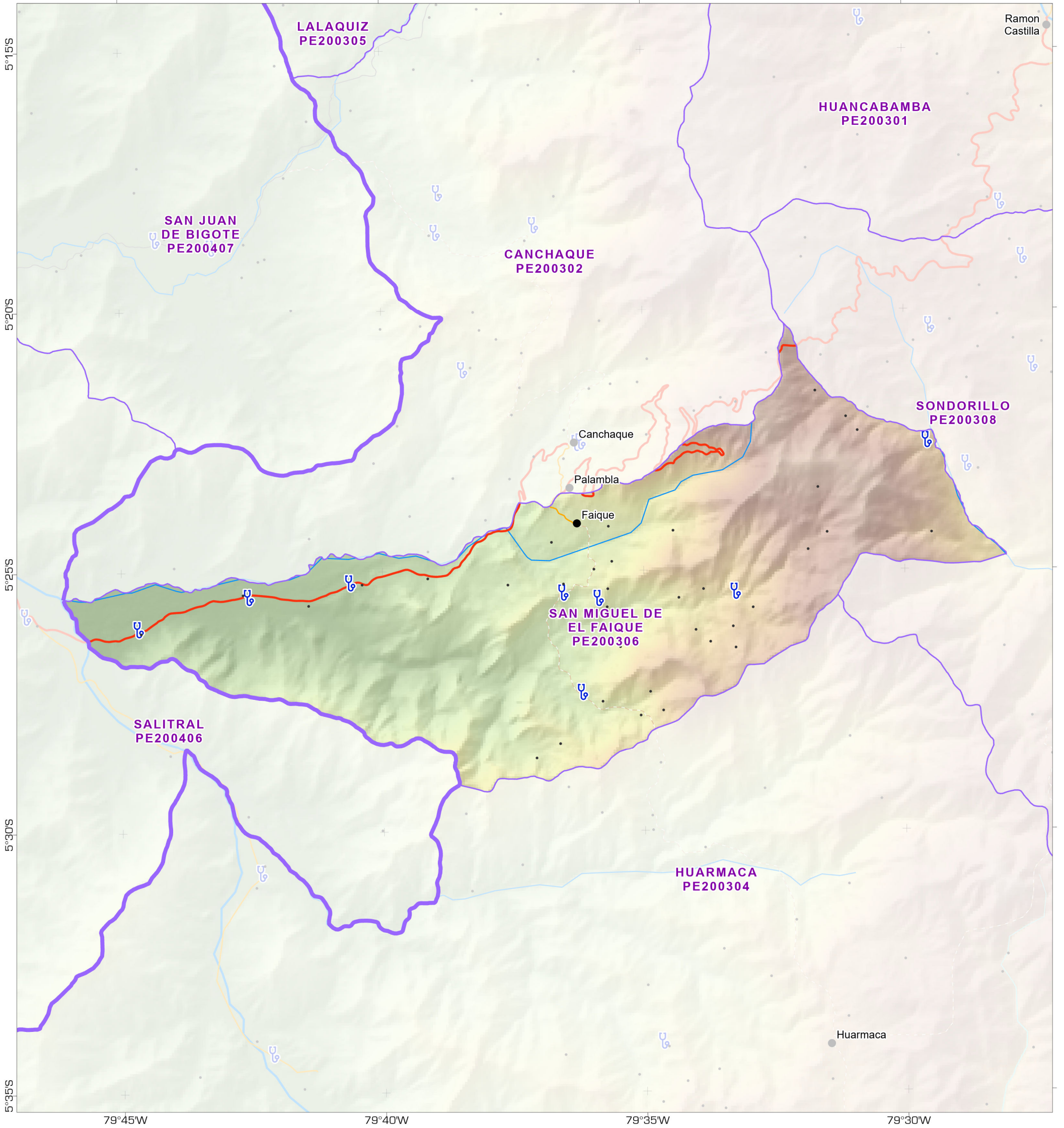

- | | |
|--------------------------------|---------------------------|
| Asentamientos | Carretera Afirmada |
| Pueblo | Carretera Sin Afirmar |
| Caserío | Camino Carrozable |
| Limites administrativos | Elevación (m) |
| Provincias | 6733 |
| Distrito | -151 |
| Geografía física | Facilidad de salud |
| Río Principal | Clínica |
| Río Secundario | |
| Quebrada Húmeda | |
| Transporte | |
| Carretera Asfaltada | |

Fuentes de Datos

Instituto Geográfico Nacional, ONU, Worldpop, OpenStreetMap, OurAirports, Worldports, NASA

Apoyado por: The Bureau of Humanitarian Affairs.

Creado 13 Abril 2023 / 12:00 UTC-05:00

Proyección y Referencia WGS 1984 UTM Zone 18S

Número GLIDE FL-2023-000036-PER

producido por MapAction
<https://mapaction.org>
peru@mapaction.org

La representación y el uso de los límites, nombres y datos asociados mostrados aquí no implican aprobación ni aceptación por parte de MapAction o la ONU.





Sondor (PE200307) distrito, dentro Huancabamba provincia, Piura departamento.

MA008 v01

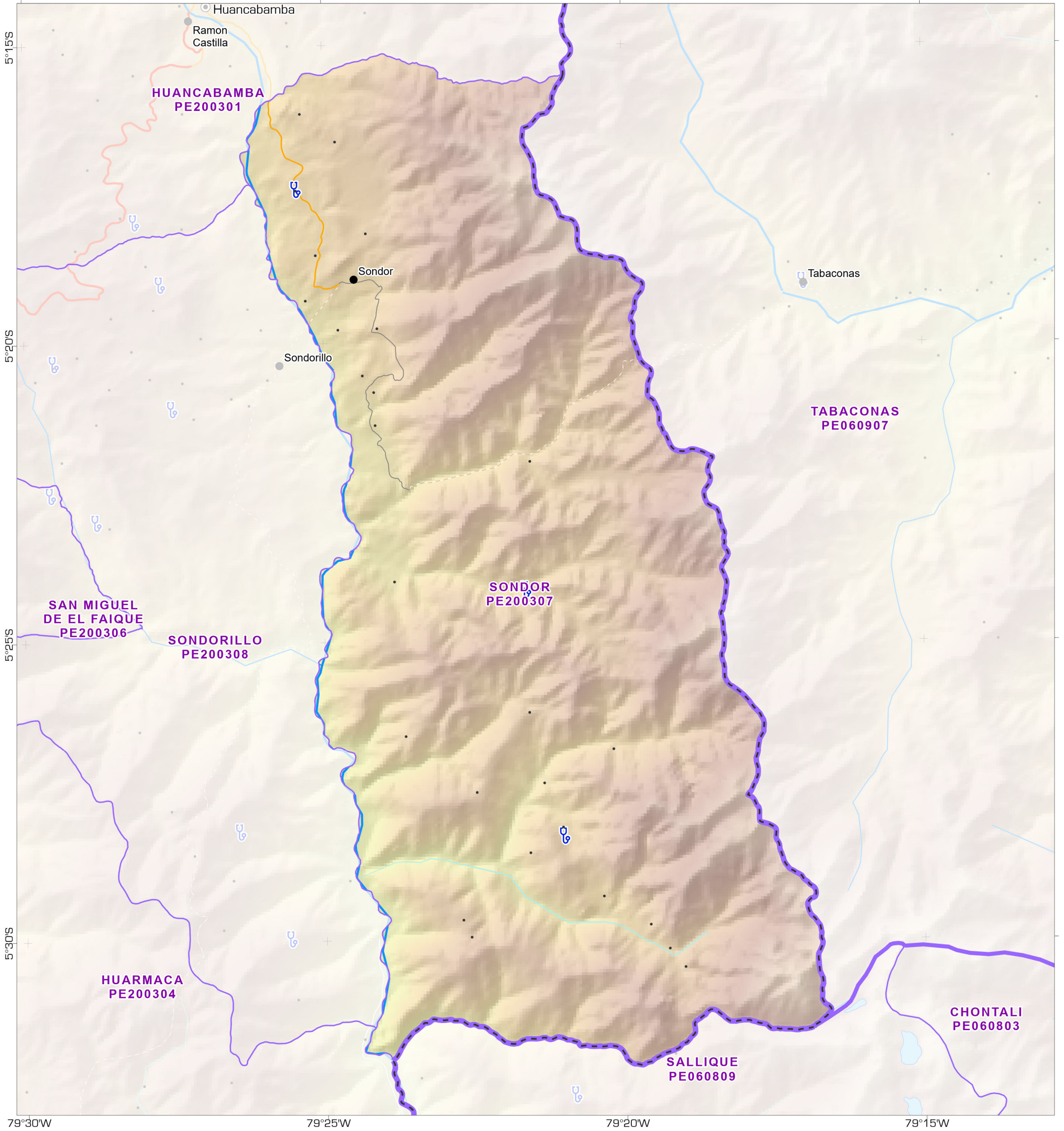

- | | |
|--------------------------------|---------------------------|
| Asentamientos | — Carretera Afirmada |
| ● Ciudad | — Carretera Sin Afirmar |
| ● Pueblo | — Carretera en Proyecto |
| • Caserío | — Camino Carrozable |
| Limites administrativos | Elevación (m) |
| — Departamentos | 6733 |
| — Provincias | -151 |
| — Distrito | Facilidad de salud |
| — Lago | 🏥 Clínica |
| Geografía física | |
| — Río Principal | |
| — Río Secundario | |
| — Quebrada Húmeda | |
| Transporte | |
| — Carretera Asfaltada | |

Fuentes de Datos

Instituto Geográfico Nacional, ONU, Worldpop, OpenStreetMap, OurAirports, Worldports, NASA

Apoyado por: The Bureau of Humanitarian Affairs.

Creado 13 Abril 2023 / 12:00 UTC-05:00

Proyección y Referencia WGS 1984 UTM Zone 18S

Número GLIDE FL-2023-000036-PER

producido por MapAction
<https://mapaction.org>
peru@mapaction.org

La representación y el uso de los límites, nombres y datos asociados mostrados aquí no implican aprobación ni aceptación por parte de MapAction o la ONU.





Sondorillo (PE200308) distrito, dentro Huancabamba provincia, Piura departamento.

MA008 v01

TABAÑONAS
 PE060907

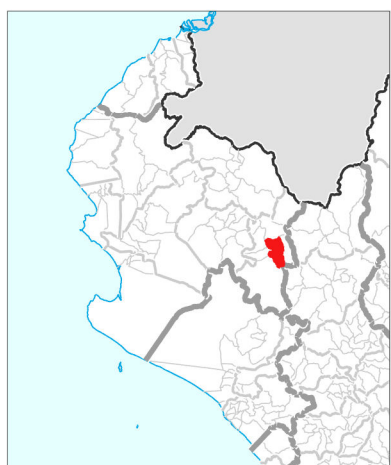
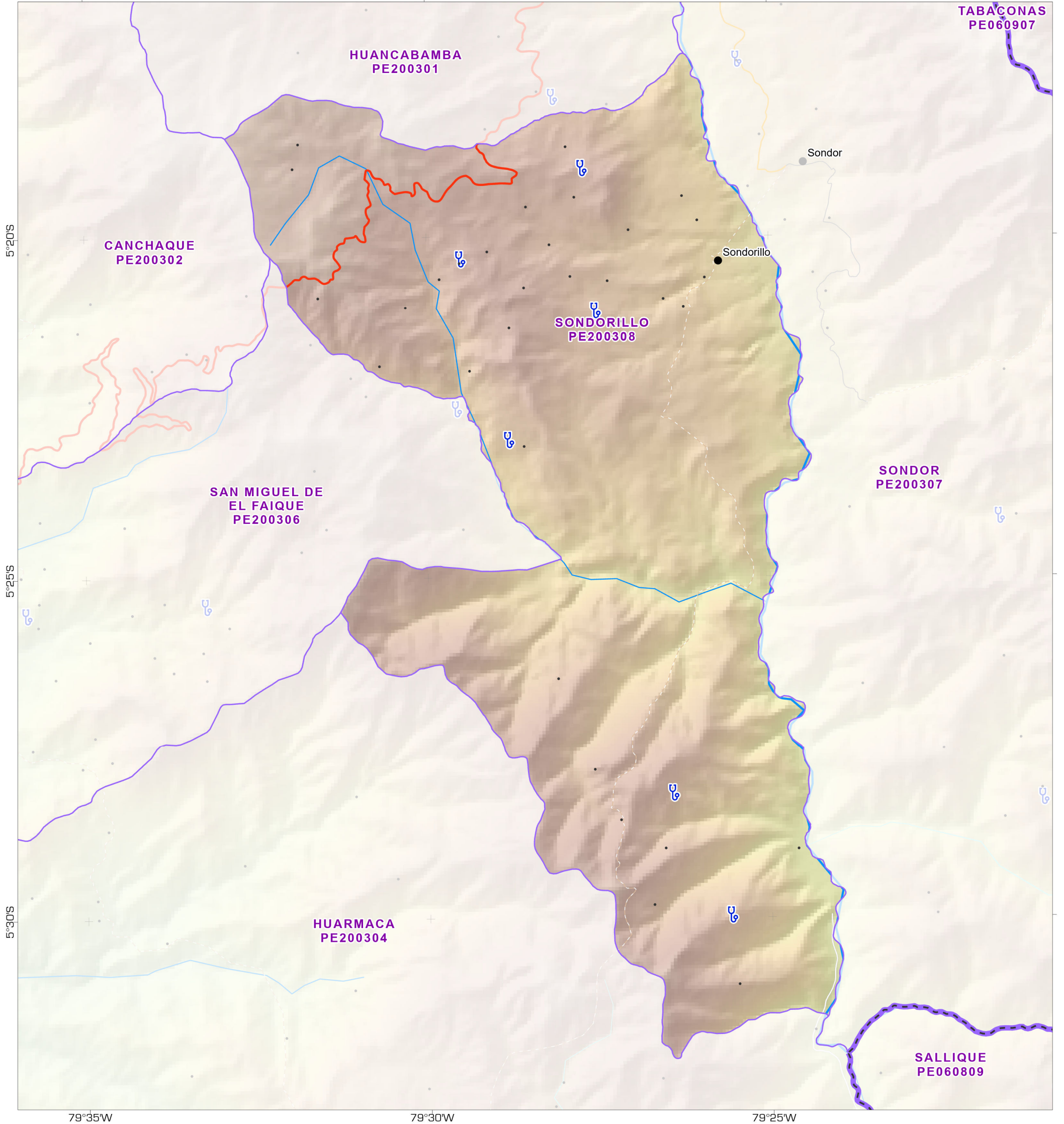

Asentamientos

- Pueblo
- Caserío

Limites administrativos

- Departamentos
- Districto

Geografía física

- Río Principal
- Río Secundario
- Quebrada Húmeda

Transporte

- Carretera Asfaltada

Carreteras

- Carretera Afirmada
- Carretera Sin Afirmar
- Carretera en Proyecto
- Camino Carrozable

Elevación (m)

- 6733
- 151

Facilidad de salud

- Clínica

Fuentes de Datos

Instituto Geográfico Nacional, ONU, Worldpop, OpenStreetMap, OurAirports, Worldports, NASA

Apoyado por: The Bureau of Humanitarian Affairs.

Creado 13 Abril 2023 / 12:00 UTC-05:00

Proyección y Referencia WGS 1984 UTM Zone 18S

Número GLIDE FL-2023-000036-PER

producido por MapAction
<https://mapaction.org>
peru@mapaction.org

La representación y el uso de los límites, nombres y datos asociados mostrados aquí no implican aprobación ni aceptación por parte de MapAction o la ONU.



4.5

Km