

- Asentamientos**
 - Ciudad
 - Pueblo
 - Caserío
- Limites administrativos**
 - Provincias
 - Distrito
- Geografía física**
 - Río Principal
 - Quebrada Húmeda
- Transporte**
 - ✈ Aeropuerto
 - ⚓ Puerto
 - Carretera Asfaltada
- Carretera Afirmada** —
- Carretera Sin Afimar** —
- Elevación (m)**
 - 6733
 - 151
- Facilidad de salud**
 - 🏥 Clínica

Fuentes de Datos

Instituto Geográfico Nacional, ONU, Worldpop, OpenStreetMap, OurAirports, Worldports, NASA

Apoyado por: The Bureau of Humanitarian Affairs.

Creado 13 Abril 2023 / 12:00 UTC-05:00

Proyección y Referencia WGS 1984 UTM Zone 18S

Número GLIDE FL-2023-000036-PER

producido por MapAction
<https://mapaction.org>
peru@mapaction.org

La representación y el uso de los límites, nombres y datos asociados mostrados aquí no implican aprobación ni aceptación por parte de MapAction o la ONU.

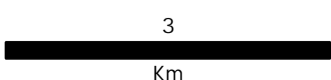

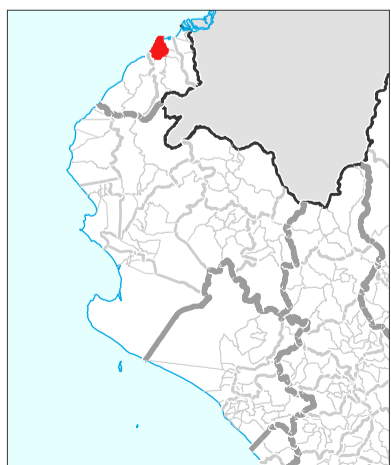
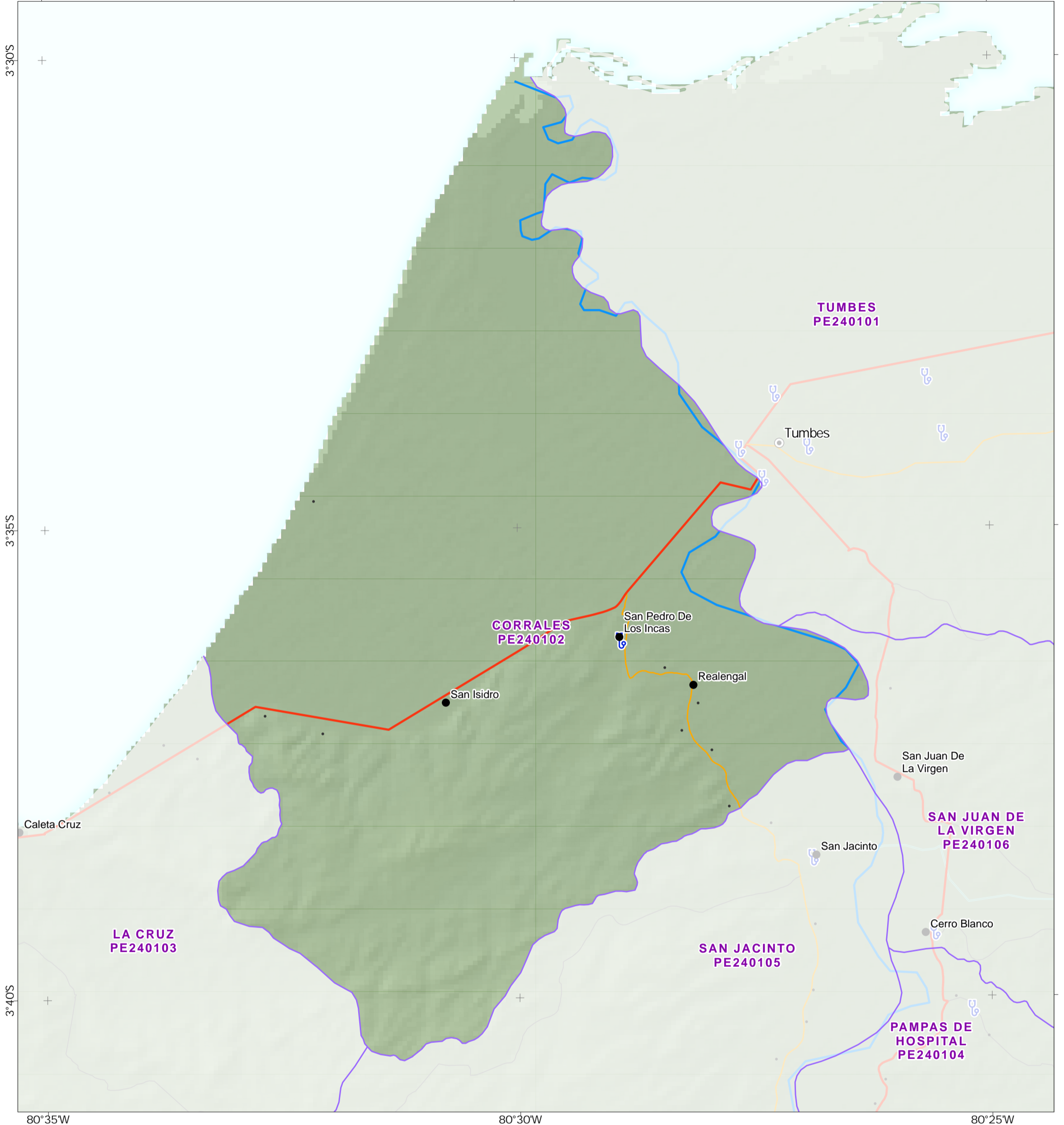

Asentamientos

- Ciudad
- Pueblo
- Caserío
- Distrito

Geografía física

- Río Principal
- Quebrada Húmeda

Transporte

- Carretera Asfaltada
- Carretera Afirmada
- Carretera Sin Afirmar

Elevación (m)



Facilidad de salud

- 🏥 Clínica

Fuentes de Datos

Instituto Geográfico Nacional, ONU, Worldpop, OpenStreetMap, OurAirports, Worldports, NASA

Apoyado por: The Bureau of Humanitarian Affairs.

Creado 13 Abril 2023 / 12:00 UTC-05:00

Proyección y Referencia WGS 1984 UTM Zone 18S

Número GLIDE FL-2023-000036-PER

producido por MapAction
<https://mapaction.org>
peru@mapaction.org

La representación y el uso de los límites, nombres y datos asociados mostrados aquí no implican aprobación ni aceptación por parte de MapAction o la ONU.

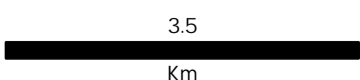

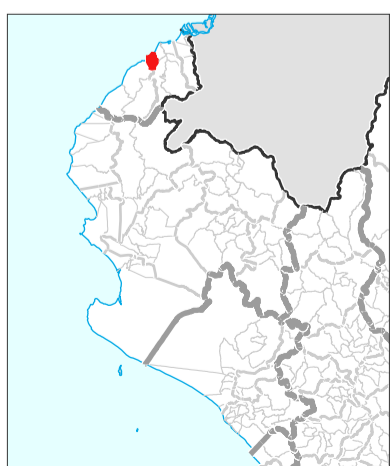
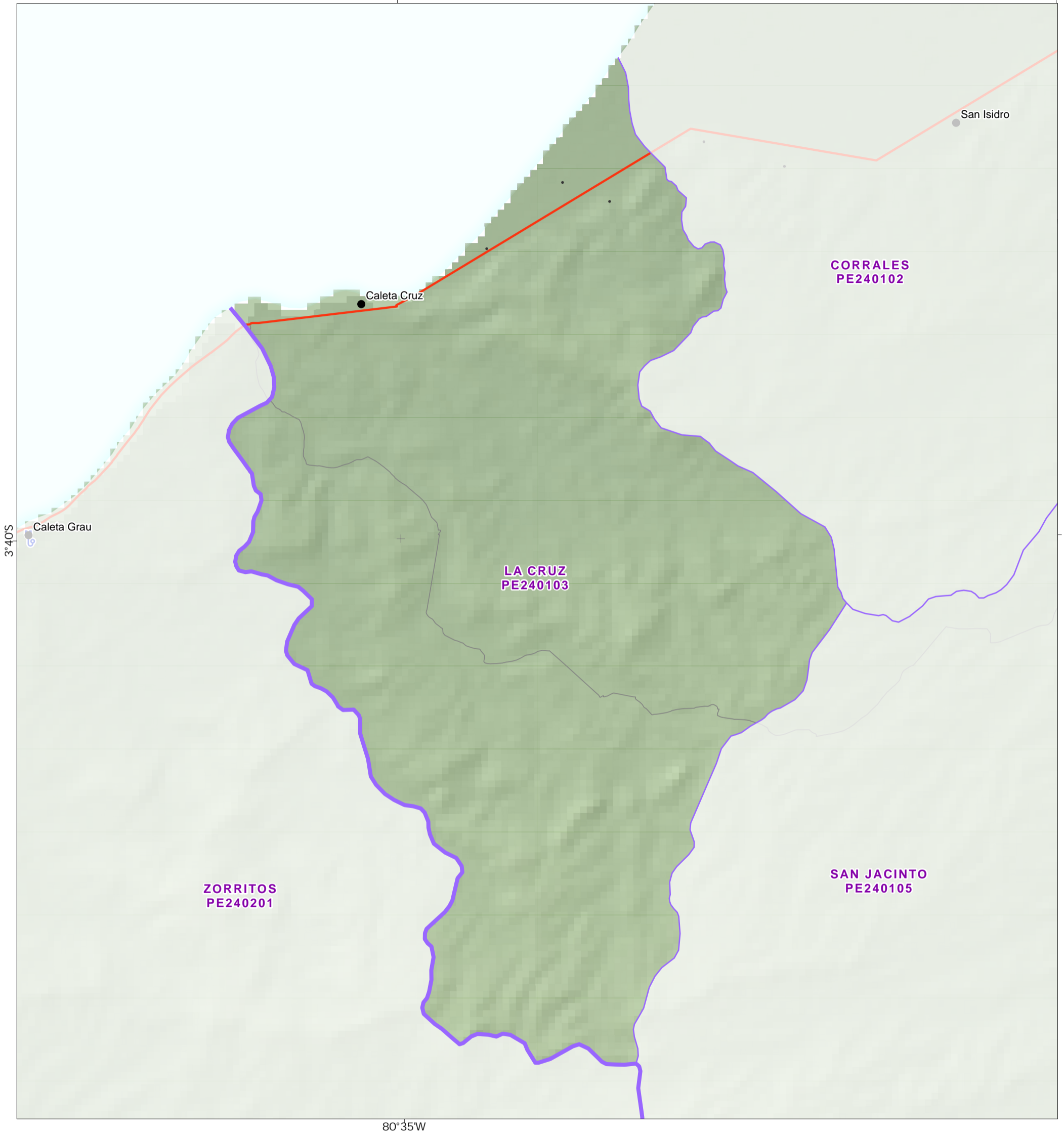

- | | |
|--------------------------------|---------------------------|
| Asentamientos | Elevación (m) |
| ● Pueblo | 6733 |
| · Caserío | -151 |
| Limites administrativos | Facilidad de salud |
| — Provincias | 🏥 Clínica |
| — Distrito | |
| Transporte | |
| — Carretera Asfaltada | |
| — Carretera Sin Afimar | |

Fuentes de Datos

Instituto Geográfico Nacional, ONU, Worldpop, OpenStreetMap, OurAirports, Worldports, NASA

Apoyado por: The Bureau of Humanitarian Affairs.

Creado 13 Abril 2023 / 12:00 UTC-05:00

Proyección y Referencia WGS 1984 UTM Zone 18S

Número GLIDE FL-2023-000036-PER

producido por MapAction
<https://mapaction.org>
peru@mapaction.org

La representación y el uso de los límites, nombres y datos asociados mostrados aquí no implican aprobación ni aceptación por parte de MapAction o la ONU.



2.5

Km



Pampas de Hospital (PE240104) distrito, dentro Tumbes provincia, Tumbes departamento.

MA008 v01

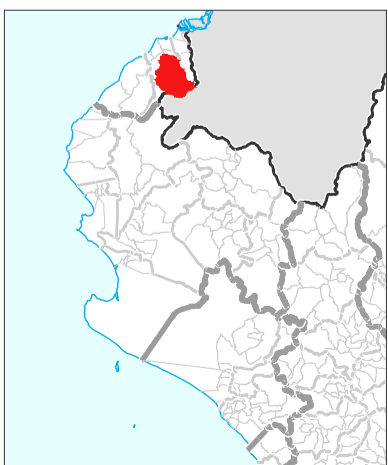

Asentamientos

- Pueblo
- Caserío

Limites administrativos

- Internacional
- Provincias
- Distrito

Geografía física

- Río Principal
- Río Secundario
- Quebrada Húmeda

Transporte

- Carretera Asfaltada

- Carretera Afirmada
- Carretera Sin Afirmar
- Carretera en Proyecto
- Camino Carrozable

Elevación (m)



Facilidad de salud

- 🏥 Clínica

Fuentes de Datos

Instituto Geográfico Nacional, ONU, Worldpop, OpenStreetMap, OurAirports, Worldports, NASA

Apoyado por: The Bureau of Humanitarian Affairs.

Creado 13 Abril 2023 / 12:00 UTC-05:00

Proyección y Referencia WGS 1984 UTM Zone 18S

Número GLIDE FL-2023-000036-PER

producido por MapAction
<https://mapaction.org>
peru@mapaction.org

La representación y el uso de los límites, nombres y datos asociados mostrados aquí no implican aprobación ni aceptación por parte de MapAction o la ONU.

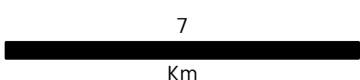

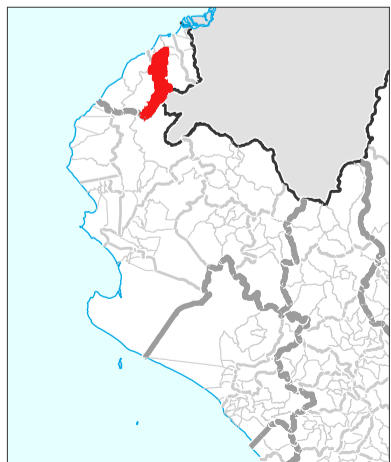
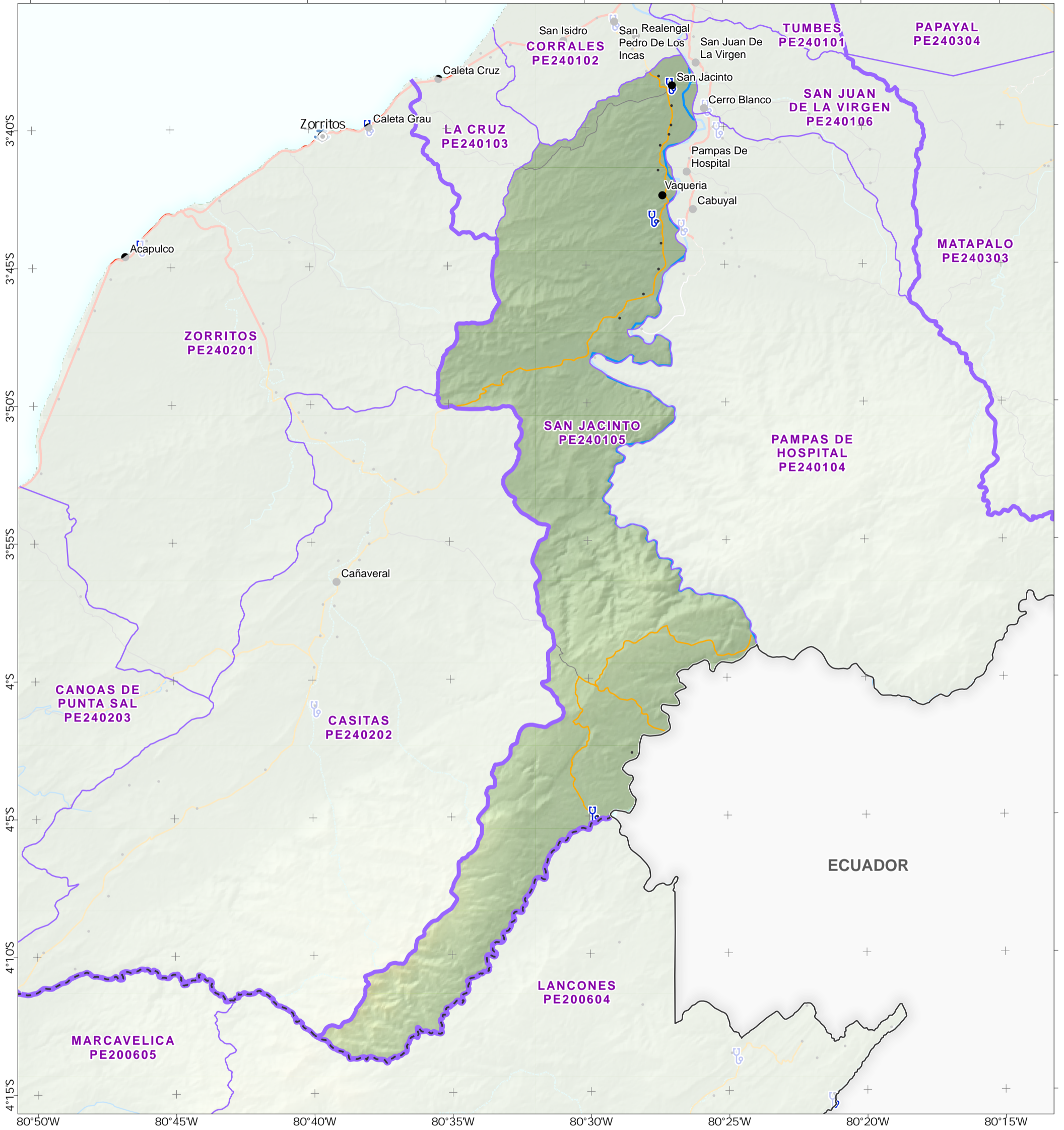

- | | | | |
|--------------------------------|----------------------|---------------------------|-------------------------|
| Asentamientos | ● Ciudad | ● Pueblo | • Caserío |
| Limites administrativos | — Internacional | — Departamentos | — Provincias |
| | — Distrito | | |
| Geografía física | — Río Principal | — Río Secundario | — Quebrada Húmeda |
| | — Quebrada Seca | | |
| Transporte | — Carretera Afirmada | — Carretera Sin Afimar | — Carretera en Proyecto |
| | — Camino Carrozable | — Carretera Asfaltada | |
| | — Puerto | | |
| | | Elevación (m) | |
| | | 6733 | |
| | | -151 | |
| | | Facilidad de salud | |
| | | 🏥 Clínica | |

Fuentes de Datos

Instituto Geográfico Nacional, ONU, Worldpop, OpenStreetMap, OurAirports, Worldports, NASA

Apoyado por: The Bureau of Humanitarian Affairs.

Creado 13 Abril 2023 / 12:00 UTC-05:00

Proyección y Referencia WGS 1984 UTM Zone 18S

Número GLIDE FL-2023-000036-PER

producido por MapAction
<https://mapaction.org>
peru@mapaction.org

La representación y el uso de los límites, nombres y datos asociados mostrados aquí no implican aprobación ni aceptación por parte de MapAction o la ONU.



10
Km

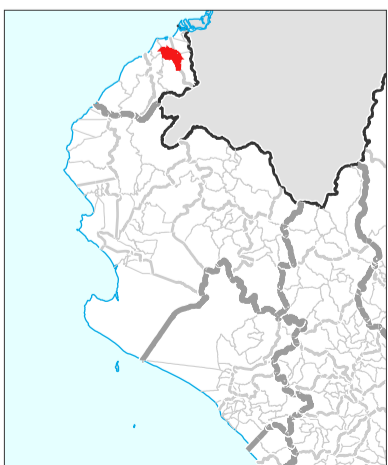
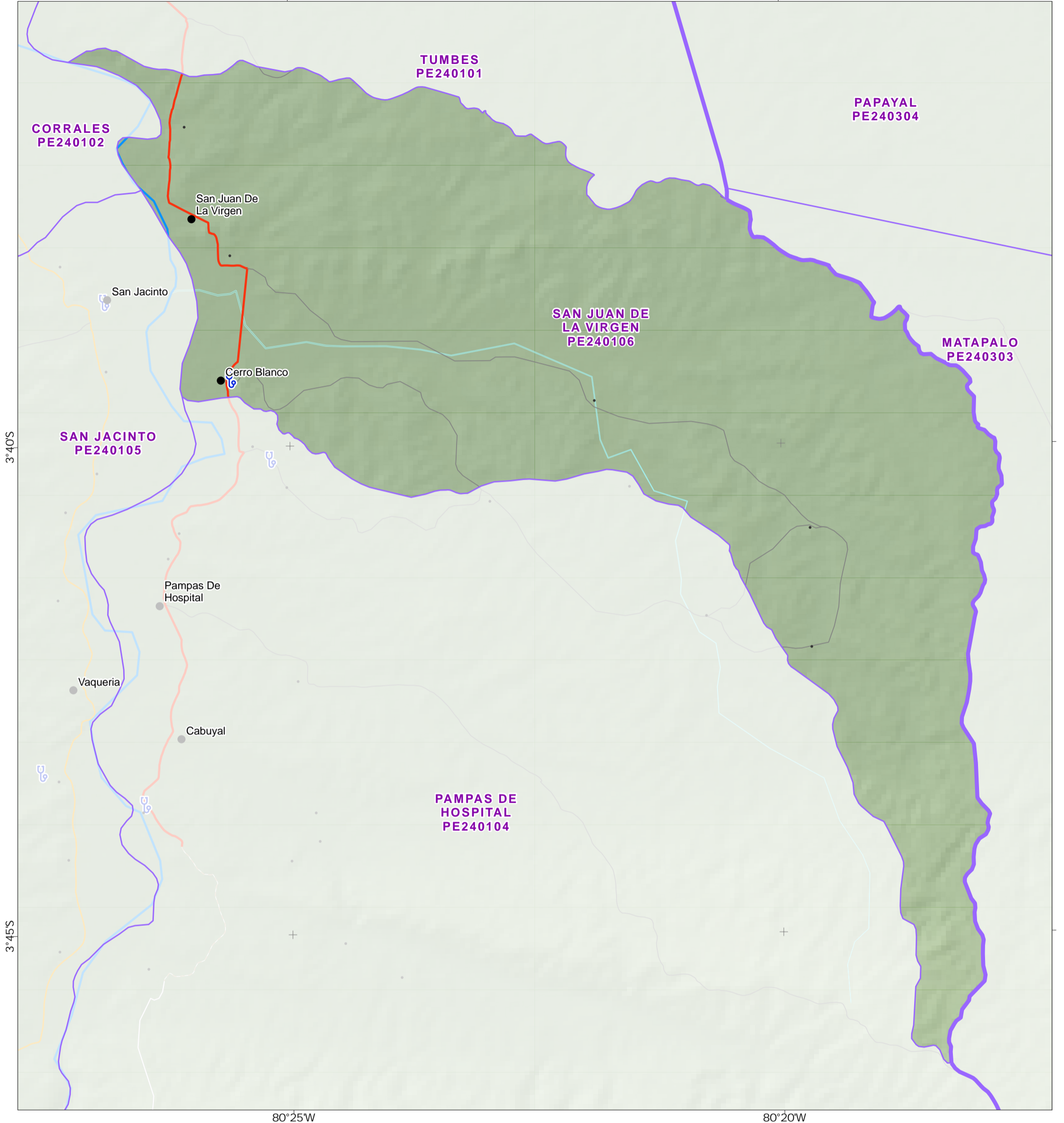

Asentamientos

- Pueblo
- Caserío

Limites administrativos

- Provincias
- Distrito

Geografía física

- Río Principal
- Quebrada Húmeda

Transporte

- Carretera Asfaltada
- Carretera Afirmada

- Carretera Sin Afimar
- Carretera en Proyecto
- Camino Carrozable

Elevación (m)

- 6733
- 151

Facilidad de salud

- 🏥 Clínica

Fuentes de Datos

Instituto Geográfico Nacional, ONU, Worldpop, OpenStreetMap, OurAirports, Worldports, NASA

Apoyado por: The Bureau of Humanitarian Affairs.

Creado 13 Abril 2023 / 12:00 UTC-05:00

Proyección y Referencia WGS 1984 UTM Zone 18S

Número GLIDE FL-2023-000036-PER

producido por MapAction
<https://mapaction.org>
peru@mapaction.org

La representación y el uso de los límites, nombres y datos asociados mostrados aquí no implican aprobación ni aceptación por parte de MapAction o la ONU.

