

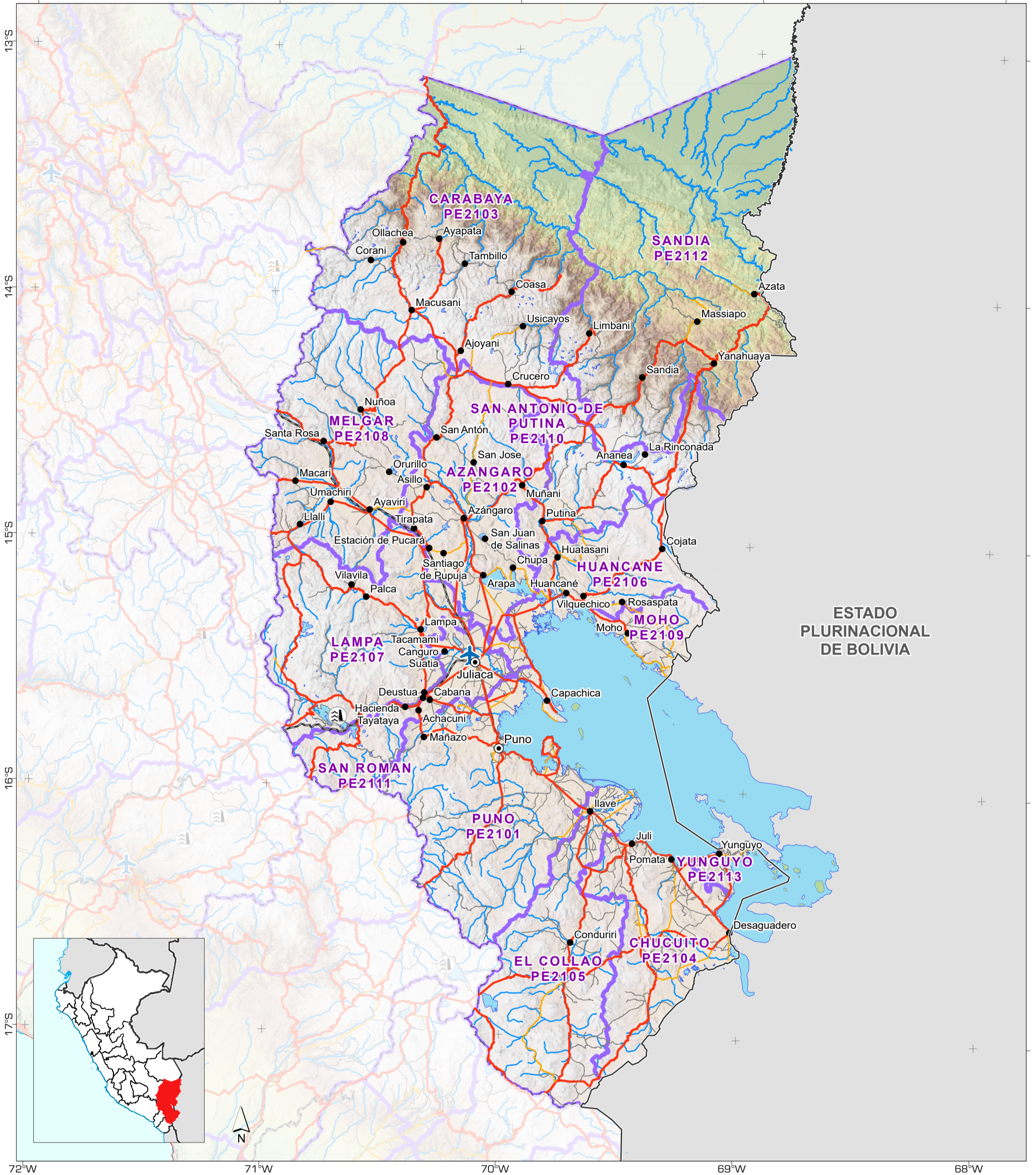

Puno departamento (PE21)



Representación general del departamento que muestra límites administrativos, principales asentamientos, infraestructura de transporte y características naturales.

- | | |
|----------------------|--------------------------------|
| Asentamientos | Límites administrativos |
| ● Ciudad | — Provincias |
| • Pueblo | — Departamentos |
| Transporte | — Internacional |
| ✈ Aeropuerto | Geografía física |
| — Vía ferrea | — River |
| — Vía primaria | — Lagos |
| — Vía secundaria | — Reserva acuática |
| — Vía terciaria | — Línea costera |
| | Elevación (m) |
| | 6551 |
| | -28 |

Fuentes de Datos
Instituto Geográfico Nacional, ONU, OpenStreetMap, OurAirports, World Port Index, Hydrosheds, GMTED

Apoiado por USAID's Bureau for Humanitarian Assistance (BHA)

La representación y el uso de los límites, nombres y datos asociados mostrados aquí no implican aprobación ni aceptación por parte de MapAction o la ONU.

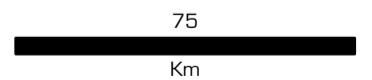

Creado 5 Abril 2023 / 12:00 UTC-05:00

Proyección y Referencia WGS_1984_UTM_Zone_18S / WGS 1984

Número FL-2023-000036-PER GLIDE

Producido por MapAction
<https://mapaction.org>
peru@mapaction.org