

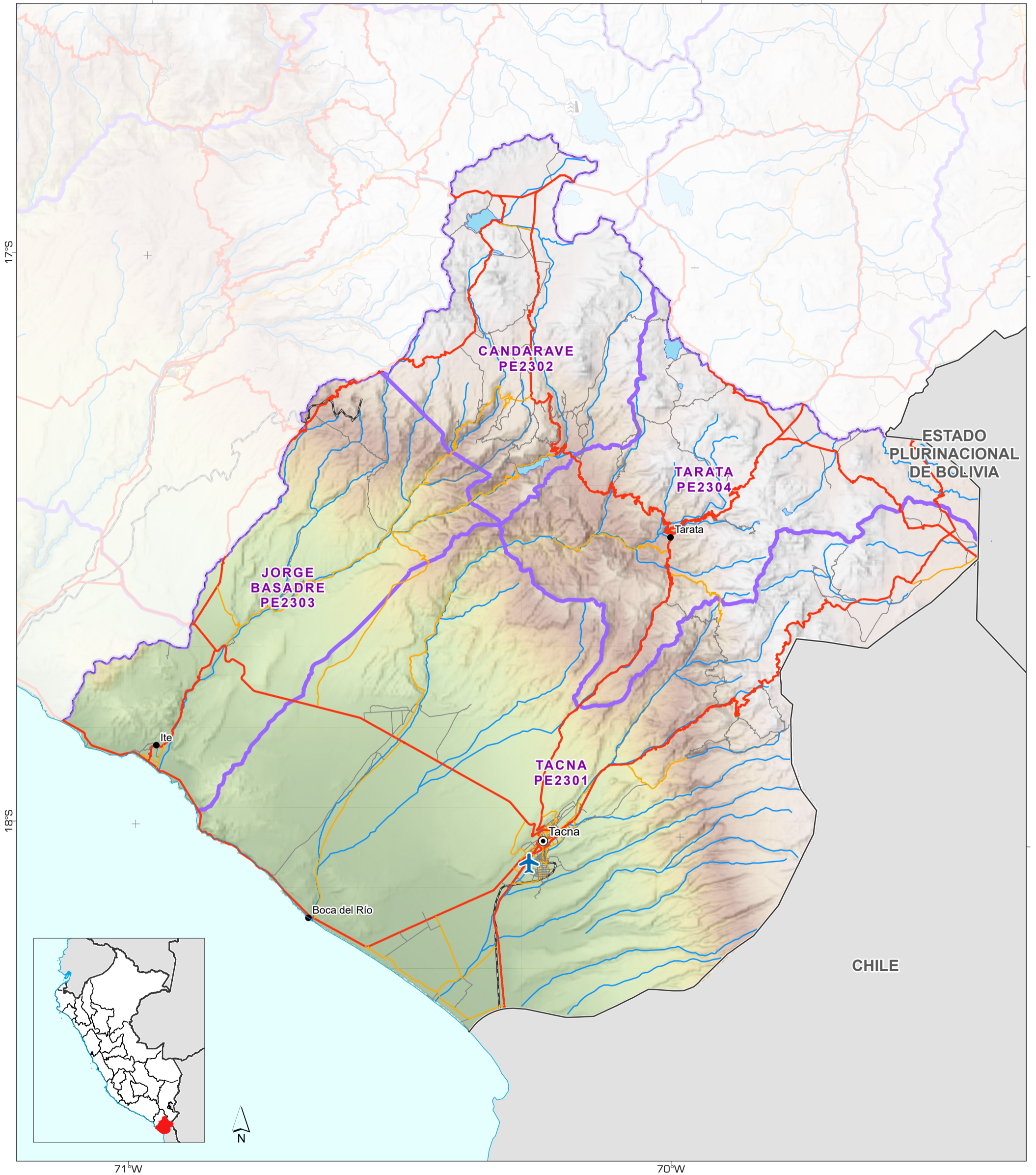

Tacna departamento (PE23)



Representación general del departamento que muestra límites administrativos, principales asentamientos, infraestructura de transporte y características naturales.

- |                      |                                |
|----------------------|--------------------------------|
| <b>Asentamientos</b> | <b>Límites administrativos</b> |
| ● Ciudad             | — Provincias                   |
| ● Pueblo             | — Departamentos                |
| <b>Transporte</b>    | — Internacional                |
| ✈ Aeropuerto         | <b>Geografía física</b>        |
| — Vía ferrea         | — River                        |
| — Vía primaria       | — Lagos                        |
| — Vía secundaria     | — Reserva acuática             |
| — Vía terciaria      | — Línea costera                |
|                      | <b>Elevación (m)</b>           |
|                      | 6551                           |
|                      | -28                            |

**Fuentes de Datos**  
Instituto Geográfico Nacional, ONU, OpenStreetMap, OurAirports, World Port Index, Hydrosheds, GMTED

Apoiado por USAID's Bureau for Humanitarian Assistance (BHA)

La representación y el uso de los límites, nombres y datos asociados mostrados aquí no implican aprobación ni aceptación por parte de MapAction o la ONU.

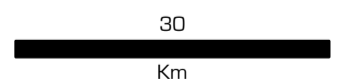

Creado 5 Abril 2023 / 12:00 UTC-05:00

Proyección y Referencia WGS\_1984\_UTM\_Zone\_18S / WGS 1984

Número FL-2023-000036-PER GLIDE

Producido por MapAction  
<https://mapaction.org>  
peru@mapaction.org