Honduras: Huracán Eta / Iota

Personas evacuadas y número de centros de evacuación a nivel municipal (el 27 Noviembre 2020

MA110 v18

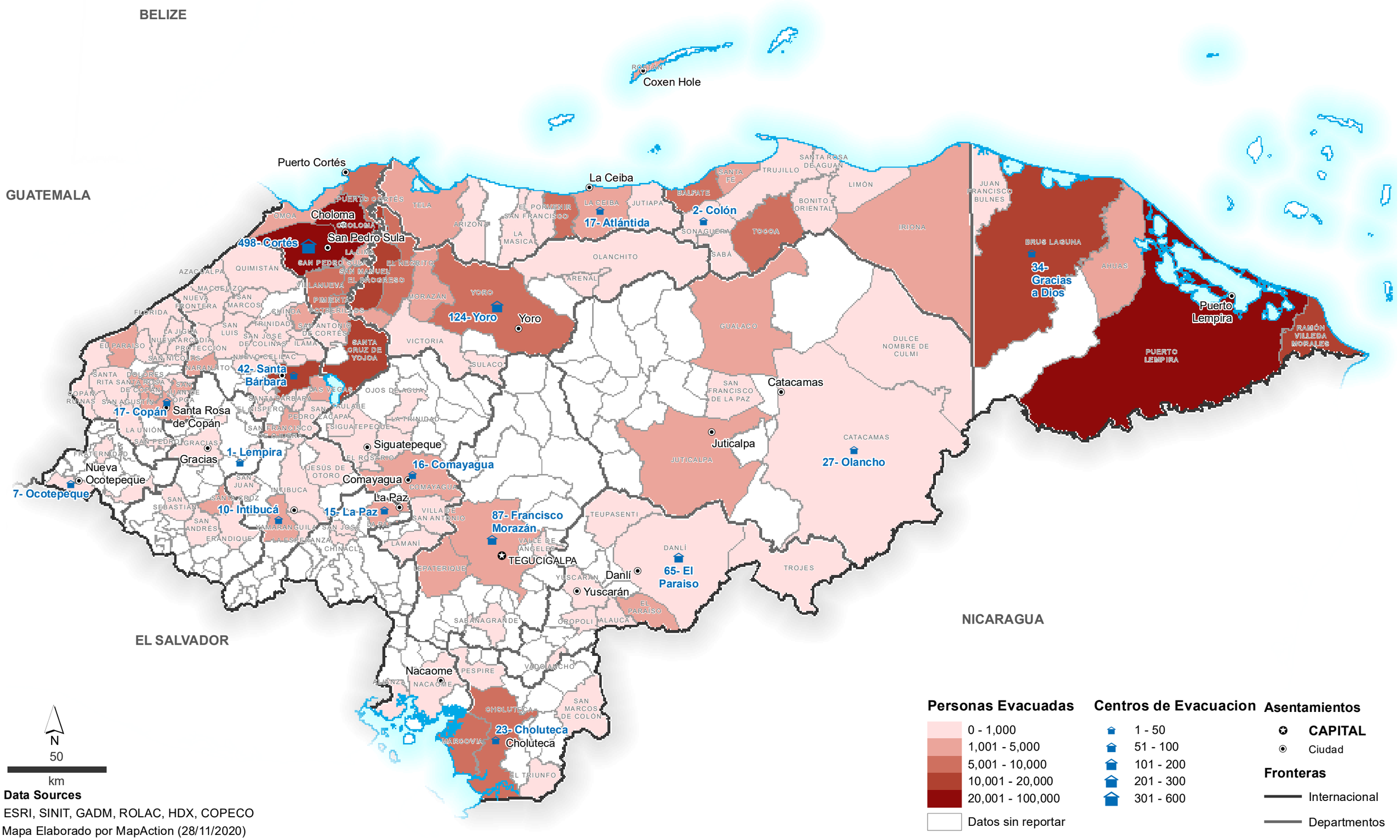

Personas Evacuadas

- 0 - 1,000
- 1,001 - 5,000
- 5,001 - 10,000
- 10,001 - 20,000
- 20,001 - 100,000
- Datos sin reportar

Centros de Evacuacion

- 1 - 50
- 51 - 100
- 101 - 200
- 201 - 300
- 301 - 600

Asentamientos

- CAPITAL
- Ciudad

Fronteras

- Internacional
- Departmentos

Data Sources

ESRI, SINIT, GADM, ROLAC, HDX, COPECO

Mapa Elaborado por MapAction (28/11/2020)