Peru: Inundaciones

Número de personas en albergues: Piura - (datos reportados Abril 22, 2023).

MAO23 v03

Limites administrativos
- Departamentos
- Provincias
- Districto

Distritos_Piura

Proporción de la población impactada por distrito
- < 10%
- 10% - 20%
- 20% - 40%
- 40% - 60%
- > 60%

Número de albergues

Número de personas en el albergue

Desde el último informe (21/04/2023)
- Nueva información
- Incremento del número de personas
- Igual número de personas
- Reducción del número de personas

La Red Humanitaria de Perú está firmemente comprometida con la lucha global para erradicar la explotación y el abuso sexual y promueve una política de Tolerancia Cero frente a estas situaciones. Más información en: https://interagencystandingcommittee.org/protection-sexual-exploitation-and-abuse-and-sexual-harassment-pseah

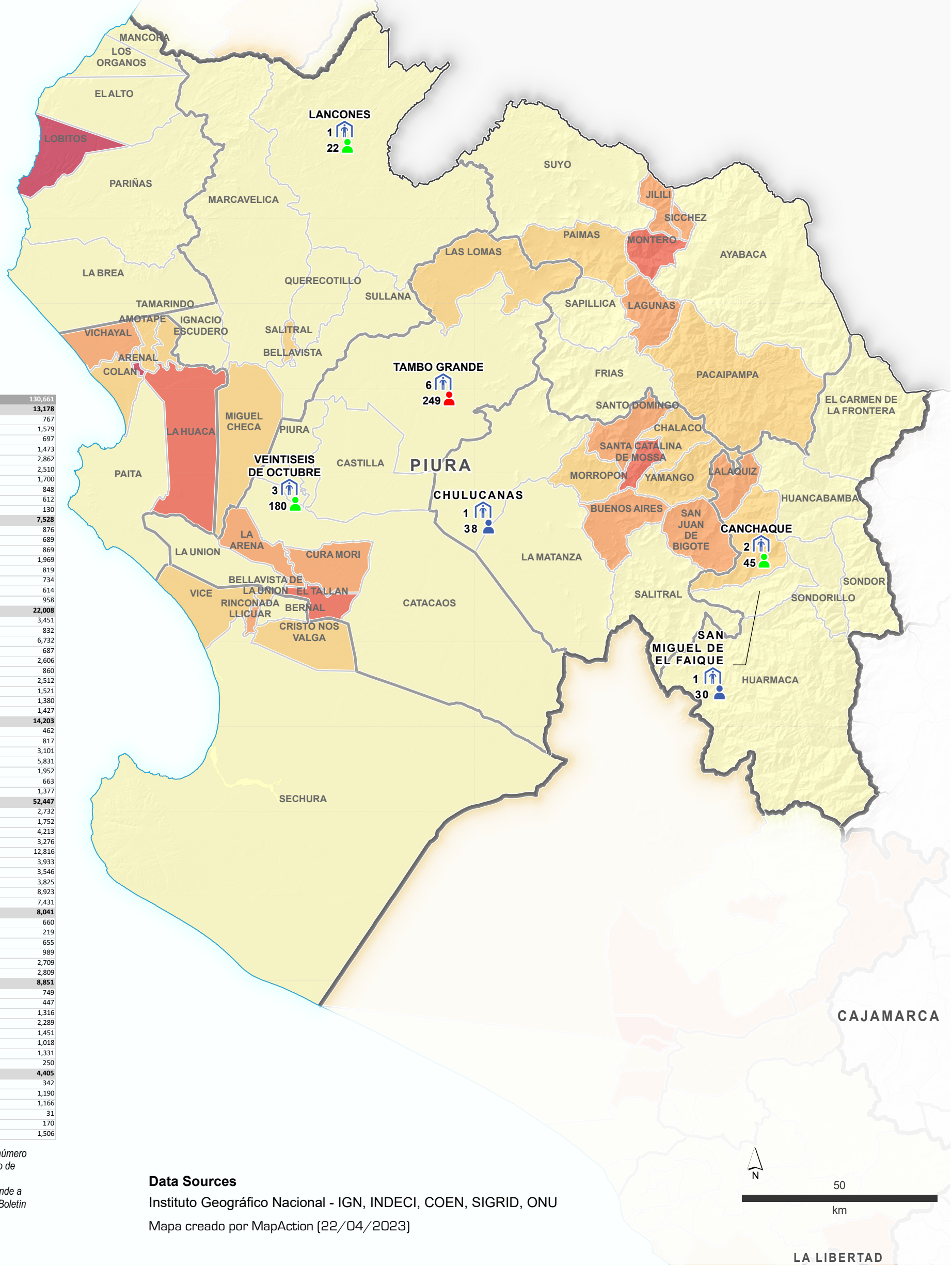

PIURA	130,661
AYABACA	**13,178**
AYABACA	767
FRIAS	1,579
JILILI	697
LAGUNAS	1,473
MONTERO	2,862
PACAIPAMPA	2,510
PAIMAS	1,700
SAPILLICA	848
SICCHEZ	612
SUYO	130
HUANCABAMBA	**7,528**
CANCHAQUE	876
EL CARMEN DE LA FRONTERA	689
HUANCABAMBA	869
HUARMACA	1,969
LALAQUIZ	819
SAN MIGUEL DE EL FAIQUE	734
SONDOR	614
SONDORILLO	958
MORROPON	**22,008**
BUENOS AIRES	3,451
CHALACO	832
CHULUCANAS	6,732
LA MATANZA	687
MORROPON	2,606
SALITRAL	860
SAN JUAN DE BIGOTE	2,512
SANTA CATALINA DE MOSSA	1,521
SANTO DOMINGO	1,380
YAMANGO	1,427
PAITA	**14,203**
AMOTAPE	462
ARENAL	817
COLAN	3,101
LA HUACA	5,831
PAITA	1,952
TAMARINDO	663
VICHAYAL	1,377
PIURA	**52,447**
CASTILLA	2,732
CATACAOS	1,752
CURA MORI	4,213
EL TALLAN	3,276
LA ARENA	12,816
LA UNION	3,933
LAS LOMAS	3,546
PIURA	3,825
TAMBO GRANDE	8,923
VEINTISEIS DE OCTUBRE	7,431
SECHURA	**8,041**
BELLAVISTA DE LA UNION	660
BERNAL	219
CRISTO NOS VALGA	655
RINCONADA LLICUAR	989
SECHURA	2,709
VICE	2,809
SULLANA	**8,851**
BELLAVISTA	749
IGNACIO ESCUDERO	447
LANCONES	1,316
MARCAVELICA	2,289
MIGUEL CHECA	1,451
QUERECOTILLO	1,018
SALITRAL	1,331
SULLANA	250
TALARA	**4,405**
EL ALTO	342
LA BREA	1,190
LOBITOS	1,166
LOS ORGANOS	31
MANCORA	170
PARIÑAS	1,506

Población impactada es la suma del número de personas afectadas más el número de personas damnificada.
Los datos de población total corresponde a los valores reportados por INEI en el Boletín Especial N°27. Perú: Projecciones de Población Total según Departamento, Provincia y Distrito, 2018 - 2022

Data Sources

Instituto Geográfico Nacional - IGN, INDECI, COEN, SIGRID, ONU

Mapa creado por MapAction (22/04/2023)

La representación y el uso de los límites, nombres y datos asociados mostrados aquí no implican aprobación ni aceptación por parte de MapAction o la ONU.