Peru: Inundaciones
Caserios y centros poblados aislados en el departamento de Tumbes

MA039 v01

La Red Humanitaria de Perú está firmemente comprometida con la lucha global para erradicar la explotación y el abuso sexual y promueve una política de Tolerancia Cero frente a estas situaciones. Más información en: https://interagencystandingcommittee.org/protection-sexual-exploitation-and-abuse-and-sexual-harassment-pseah

464

Familias Aislada

Datos reportados por la Municipalidad Distrital Casitas en el Departamento de Tumbes (hasta el día 21/04/2023)

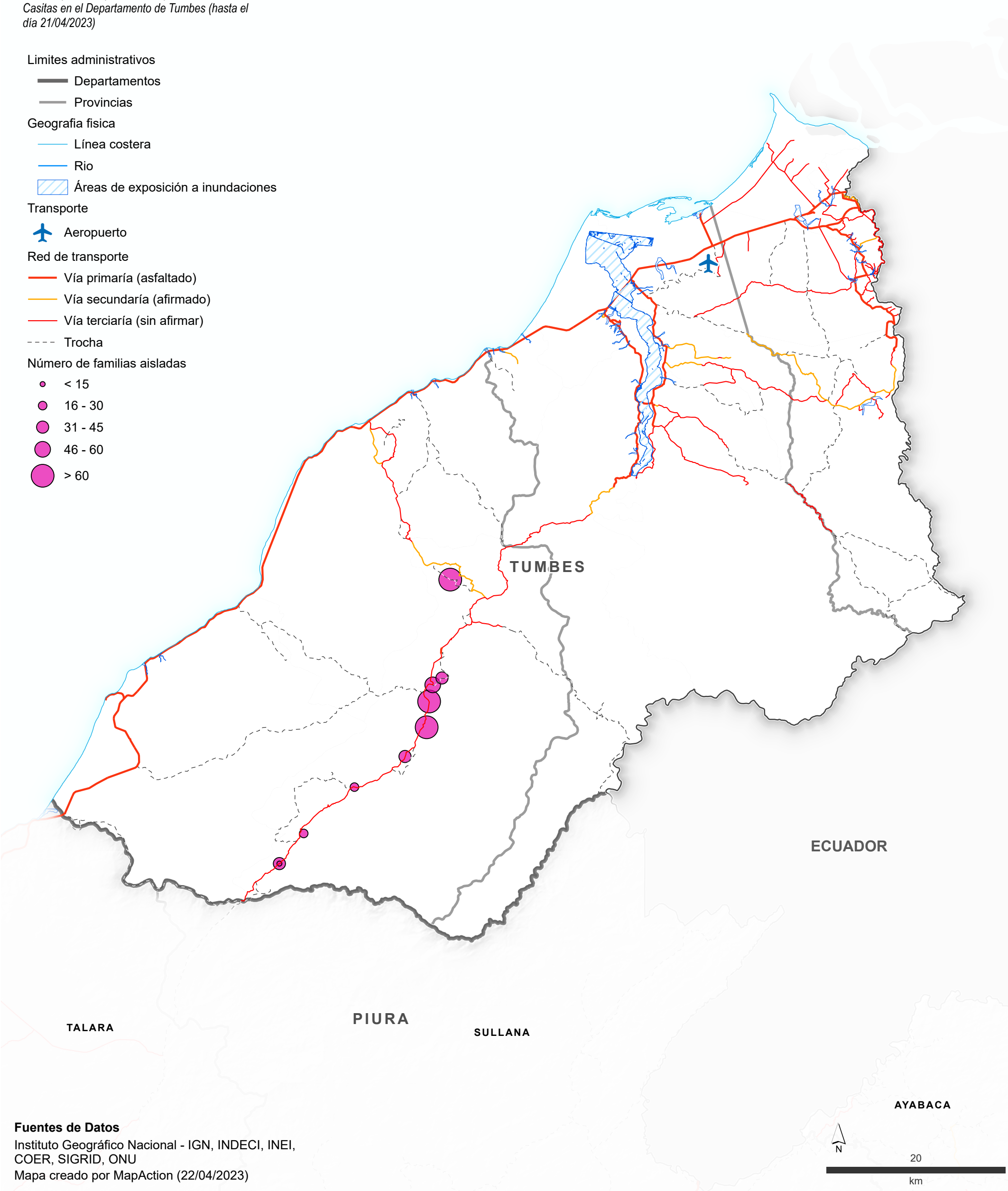

Fuentes de Datos

Instituto Geográfico Nacional - IGN, INDECI, INEI, COER, SIGRID, ONU

Mapa creado por MapAction (22/04/2023)

La representación y el uso de los límites, nombres y datos asociados mostrados aquí no implican aprobación ni aceptación por parte de MapAction o la ONU.