Peru: Inundaciones

Población impactada con respecto a la poblacion total 2022: Piura - (datos reportados Abril 27, 2023).

MA028 v08

La Red Humanitaria de Perú está firmemente comprometida con la lucha global para erradicar la explotación y el abuso sexual y promueve una política de Tolerancia Cero frente a estas situaciones. Más información en: https://interagencystandingcommittee.org/protection-sexual-exploitation-and-abuse-and-sexual-harassment-pseah

Proporción de la población impactada por distrito
- < 10%
- 10% - 20%
- 20% - 40%
- 40% - 60%
- > 60%

Geografia fisica
- Áreas de exposición a inundaciones
- Línea costera
- Rio
- Lagos

Limites administrativos
- Departamentos
- Provincias
- Districto

Asentamientos
- Ciudad
- Pueblo

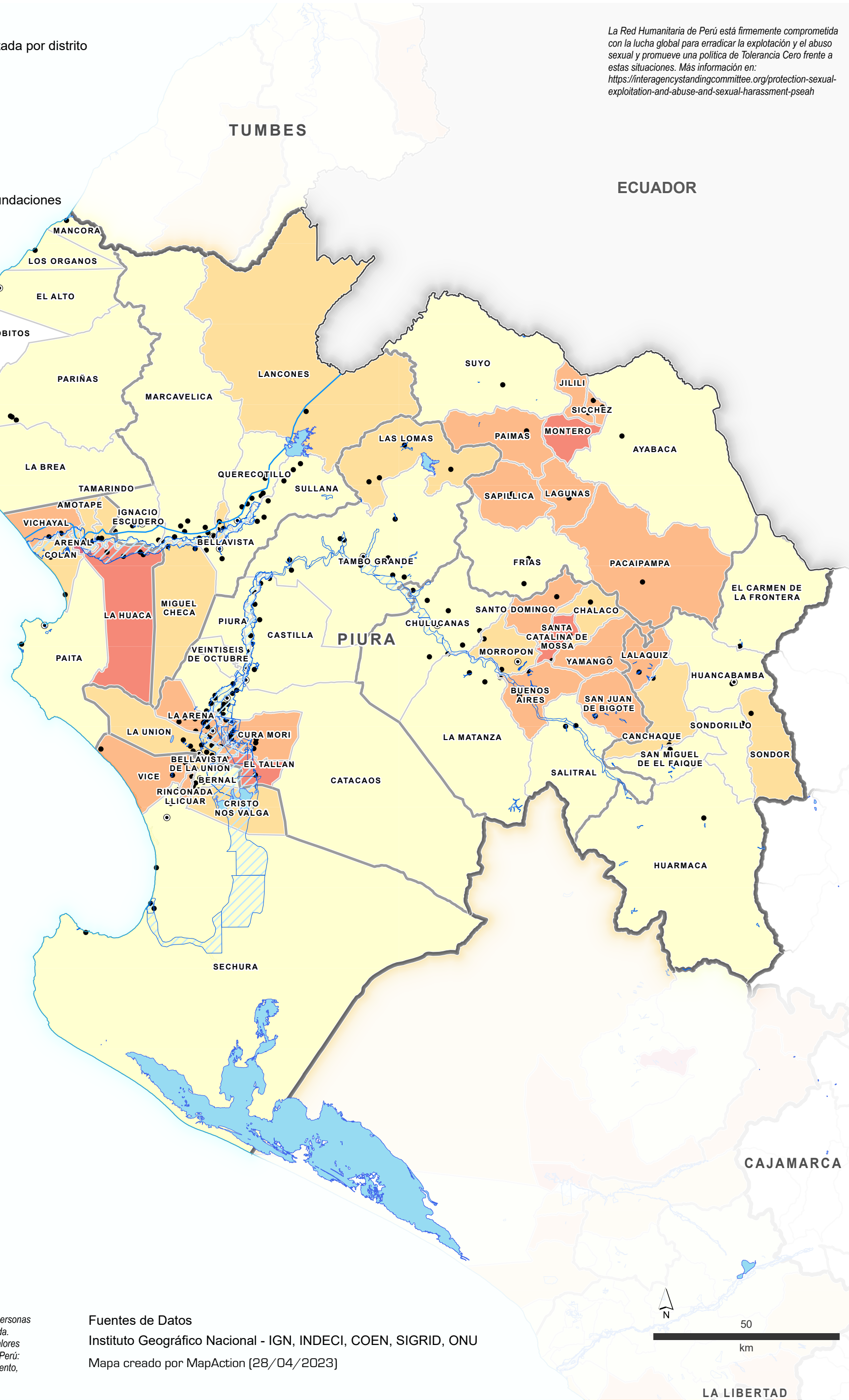

PIURA	**152,479**
AYABACA	**21,785**
AYABACA	919
FRIAS	1,579
JILILI	704
LAGUNAS	1,473
MONTERO	2,941
PACAIPAMPA	7,369
PAIMAS	2,596
SAPILLICA	2,468
SICCHEZ	612
SUYO	1,124
HUANCABAMBA	**8,779**
CANCHAQUE	915
EL CARMEN DE LA FRONTERA	689
HUANCABAMBA	1,210
HUARMACA	1,969
LALAQUIZ	819
SAN MIGUEL DE EL FAIQUE	774
SONDOR	1,445
SONDORILLO	958
MORROPON	**23,531**
BUENOS AIRES	3,451
CHALACO	920
CHULUCANAS	6,732
LA MATANZA	743
MORROPON	2,783
SALITRAL	860
SAN JUAN DE BIGOTE	2,512
SANTA CATALINA DE MOSSA	1,521
SANTO DOMINGO	1,900
YAMANGO	2,109
PAITA	**14,403**
AMOTAPE	462
ARENAL	817
COLAN	3,301
LA HUACA	5,831
PAITA	1,952
TAMARINDO	663
VICHAYAL	1,377
PIURA	**59,017**
CASTILLA	2,732
CATACAOS	1,752
CURA MORI	4,213
EL TALLAN	3,276
LA ARENA	12,816
LA UNION	4,873
LAS LOMAS	4,313
PIURA	4,260
TAMBO GRANDE	10,720
VEINTISEIS DE OCTUBRE	10,062
SECHURA	**9,174**
BELLAVISTA DE LA UNION	660
BERNAL	219
CRISTO NOS VALGA	655
RINCONADA LLICUAR	989
SECHURA	2,709
VICE	3,942
SULLANA	**10,448**
BELLAVISTA	1,775
IGNACIO ESCUDERO	485
LANCONES	1,820
MARCAVELICA	2,289
MIGUEL CHECA	1,451
QUERECOTILLO	1,018
SALITRAL	1,331
SULLANA	279
TALARA	**5,342**
EL ALTO	482
LA BREA	1,293
LOBITOS	1,566
LOS ORGANOS	35
MANCORA	170
PARIÑAS	1,796

Población impactada es la suma del número de personas afectadas más el número de personas damnificada. Los datos de población total corresponde a los valores reportados por INEI en el Boletín Especial N°27. Perú: Projecciones de Población Total según Departamento, Provincia y Distrito, 2018 - 2022

Fuentes de Datos

Instituto Geográfico Nacional - IGN, INDECI, COEN, SIGRID, ONU

Mapa creado por MapAction (28/04/2023)

La representación y el uso de los límites, nombres y datos asociados mostrados aquí no implican aprobación ni aceptación por parte de MapAction o la ONU.